

Εισηγητική Έκθεση στη Βουλή των ΑντιπροσώπωνΘέμα: Ο περί Επιστημονικού Τεχνικού Επιμελητηρίου Κύπρου(Τροποποιητικός) Νόμος του 2022

1. Στις 02/12/2021, η Κυπριακή Δημοκρατία έλαβε προειδοποιητική επιστολή από την Ευρωπαϊκή Επιτροπή, στην οποία διατυπώνεται συμπληρωματική αιτιολογημένη γνώμη κατά της Κυπριακής Δημοκρατίας δυνάμει του άρθρου 258 της Συνθήκης για τη Λειτουργία της ΕΕ, λόγω ασυμβατότητας της εθνικής νομοθεσίας, του «περί Επιστημονικού Τεχνικού Επιμελητηρίου Κύπρου Νόμου», με το άρθρο 49 της Συνθήκης για τη λειτουργία της Ευρωπαϊκής Ένωσης (ΣΛΕΕ) και με διατάξεις της Οδηγίας 2005/36/ΕΚ, όπως έχει τροποποιηθεί με την Οδηγία 2013/55/ΕΕ. Βασικός σκοπός της Οδηγίας είναι η παροχή πρόσβασης των επαγγελματιών στις αγορές εργασίας άλλων χωρών της Ευρωπαϊκής Ένωσης, η περαιτέρω διευκόλυνση της διασυνοριακής παροχής υπηρεσιών και η απλούστευση των διοικητικών διαδικασιών.

2. Προς συμμόρφωση της εθνικής νομοθεσίας, το Επιστημονικό και Τεχνικό Επιμελητήριο Κύπρου ετοίμασε νομοσχέδιο που τροποποιεί τον περί Επιστημονικού Τεχνικού Επιμελητηρίου Νόμο και συγκεκριμένα το άρθρο 7 «Εγγραφή στο Επιμελητήριο», εδάφια (1), (3), (4), (5δ) και (6), και αντικατάστησε το Πρώτο και το Τρίτο Παράρτημα του βασικού Νόμου.

3. Οι πιο πάνω τροποποιήσεις αποσκοπούν στην πληρέστερη συμμόρφωση και εναρμόνιση του Νόμου με την Οδηγία 2013/55/ΕΕ, που αφορά την αναγνώριση των επαγγελματικών προσόντων και του Κανονισμού (ΕΕ) αρ. 1024/2012, σχετικά με τη διοικητική συνεργασία μέσω του συστήματος πληροφόρησης της εσωτερικής αγοράς («κανονισμός IMI»).

4. Το προτεινόμενο Νομοσχέδιο έτυχε νομοτεχνικού ελέγχου από την Νομική Υπηρεσία και έχει ετοιμαστεί και υπογραφεί από το Γενικό Εισαγγελέα της Δημοκρατίας η Αιτιολογική Έκθεση. Αντίγραφο του νομοσχεδίου που τιτλοφορείται «Ο περί Επιστημονικού Τεχνικού Επιμελητηρίου (Τροποποιητικό) Νόμος του 2022», επισυνάπτεται ως ΠΑΡΑΡΤΗΜΑ I. Επίσης, επισυνάπτεται ως ΠΑΡΑΡΤΗΜΑ II, το Ερωτηματολόγιο Ανάλυσης Αντικτύπου.

5. Το Υπουργικό Συμβούλιο, κατά τη συνεδρία του ημερομηνίας 27 Μαΐου 2022, ενέκρινε:

(α) το Νομοσχέδιο με τίτλο Ο περί Επιστημονικού Τεχνικού Επιμελητηρίου Κύπρου (Τροποποιητικός) Νόμος του 2022»,

(β) (i) εξουσιοδότησε τον Υπουργό Μεταφορών, Επικοινωνιών και Έργων να καταθέσει το Νομοσχέδιο στη Βουλή των Αντιπροσώπων για ψήφιση σε Νόμο.

(ii) να επιφέρει, στο εν λόγω νομοσχέδιο, οποιεσδήποτε τροποποιήσεις κρίνει σκόπιμες κατά το στάδιο της επεξεργασίας και συζήτησης του στη Βουλή των Αντιπροσώπων, προς της ψήφισής του , άνευ επαναφοράς του στο Συμβούλιο.

Επισυνάπτεται το Προσχέδιο Απόφασης του Υπουργικού Συμβουλίου ως ΠΑΡΑΡΤΗΜΑ ΙΙΙ.

6. Ο Υπουργός Μεταφορών, Επικοινωνιών και Έργων καταθέτει με την παρούσα Εισηγητική Έκθεση το Νομοσχέδιο που τιτλοφορείται ως «Ο περί Επιστημονικού Τεχνικού Επιμελητήριου Κύπρου (Τροποποιητικός) Νόμος του 2022», το οποίο επισυνάπτεται στο ΠΑΡΑΡΤΗΜΑ Ι, στη Βουλή των Αντιπροσώπων για ψήφιση σε Νόμο

Υπουργείο Μεταφορών, Επικοινωνιών και Έργων  
14 Ιουνίου 2022  
Α.Π.

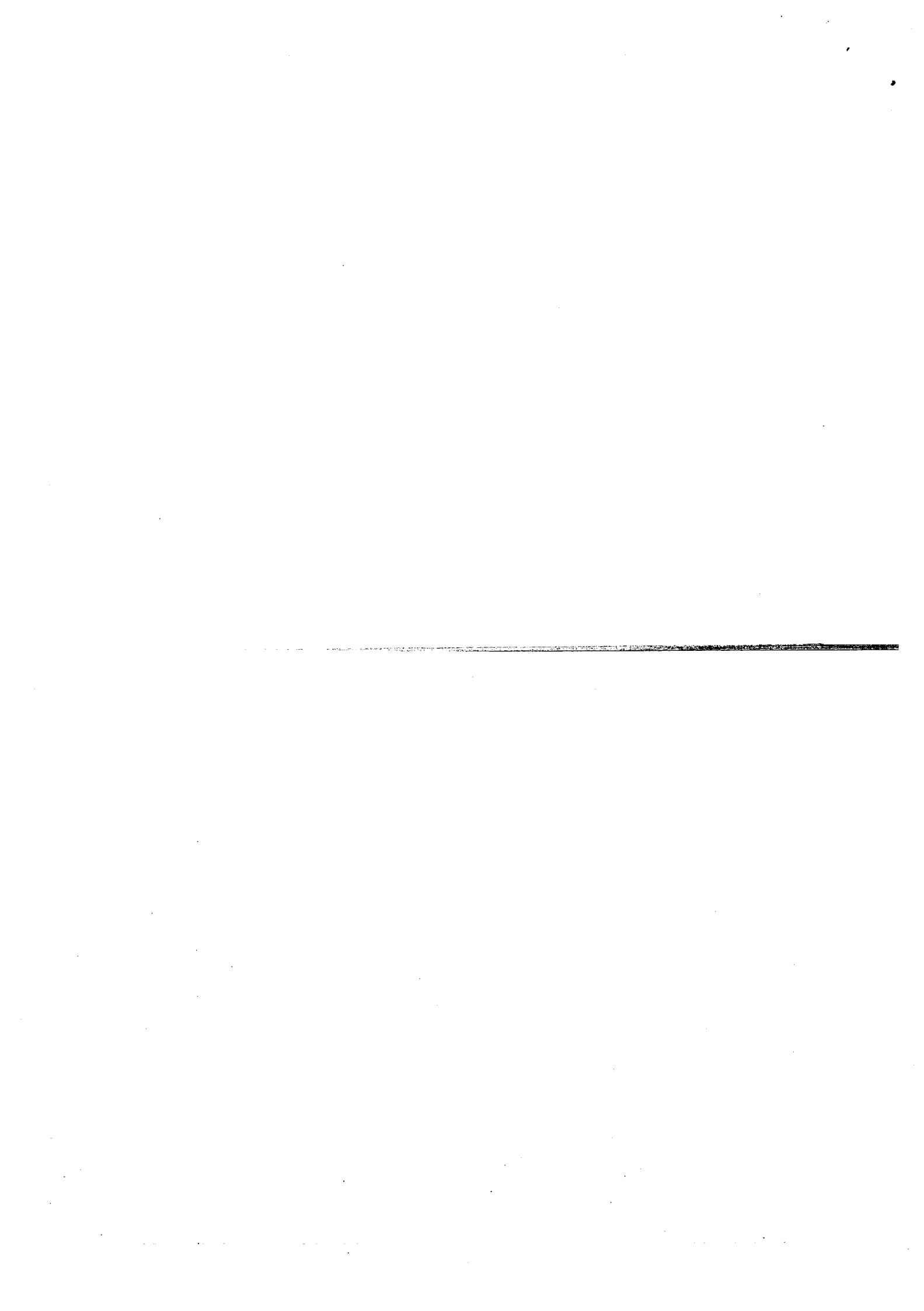



ΚΥΠΡΙΑΚΗ ΔΗΜΟΚΡΑΤΙΑ  
ΝΟΜΙΚΗ ΥΠΗΡΕΣΙΑ ΤΗΣ ΔΗΜΟΚΡΑΤΙΑΣ  
Τομέας Δικαίου της Ε.Ε.

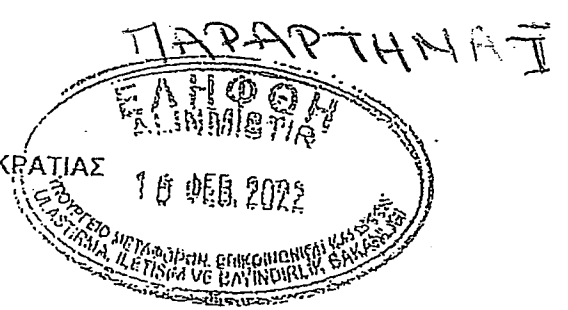

Αρ. Φακ.: Γ.Ε.50/1987/Ν.25/23

9 Φεβρουαρίου 2022

ΚΑΤΕΠΕΙΓΟΝ – ΜΕ ΤΟ ΧΕΡΙ

Γενικό Διευθυντή Υπουργείου  
Μεταφορών, Επικοινωνιών και Έργων  
(υπόψη κας Άννας Πιτσιλλίδου)

16/2

Θέμα: Νομοσχέδιο με τίτλο « Ο περί Επιστημονικού Τεχνικού Επιμελητηρίου  
Κύπρου (Τροποποιητικός) Νόμος του 2022»

Αναφέρομαι στο πιο πάνω θέμα και σε συνέχεια επιστολής σας ημερομηνίας 3 Ιανουαρίου 2022, με Αρ. Φακ. Υ.Μ.Ε.Ε.12.03.016.032 επισυνάπτω το νομοσχέδιο με τίτλο «Ο περί Επιστημονικού Τεχνικού Επιμελητηρίου (Τροποποιητικός) Νόμος του 2022», μετά από νομοτεχνικό έλεγχο.

Επισυνάπτεται παράλληλα Αιτιολογική Έκθεση υπογραμμένη από το Γενικό Εισαγγελέα της Δημοκρατίας.

Το νομοσχέδιο αποστέλλεται παράλληλα και ηλεκτρονικά στη διεύθυνση [apitsillidou@mcw.gov.cy](mailto:apitsillidou@mcw.gov.cy).

Μαρία Κυπριανού  
Δικηγόρος της Δημοκρατίας  
για Γενικό Εισαγγελέα της Δημοκρατίας

Κοιν.: Διευθυντή Επιστημονικού Τεχνικού  
Επιμελητηρίου Κύπρου

Νομική Υπηρεσία της Δημοκρατίας, Τομέας Δικαίου της Ε.Ε., 1403 ΛΕΥΚΩΣΙΑ  
Τηλ: 22889182, Φαξ: 22889230, email: [headeudep@eudep.law.gov.cy](mailto:headeudep@eudep.law.gov.cy)

## ΑΙΤΙΟΛΟΓΙΚΗ ΕΚΘΕΣΗ

Σκοπός του παρόντος νομοσχεδίου είναι η τροποποίηση του περί Επιστημονικού Τεχνικού Επιμελητηρίου Νόμου για σκοπούς πληρέστερης συμβατότητας με την Οδηγία 2013/55/ΕΕ του Ευρωπαϊκού Κοινοβουλίου και του Συμβουλίου της 20<sup>ης</sup> Νοεμβρίου 2013, για την τροποποίηση της οδηγίας 2005/36/ΕΚ σχετικά με την αναγνώριση των επαγγελματικών προσόντων και του Κανονισμού (ΕΕ) αριθ. 1024/2012 σχετικά με τη διοικητική συνεργασία μέσω του συστήματος πληροφόρησης της εσωτερικής αγοράς («κανονισμός IMI»).

Ειδικότερα με το προτεινόμενο νομοσχέδιο, τροποποιείται το άρθρο 7 και αντικαθίστανται το Πρώτο και το Τρίτο Παράρτημα του βασικού νόμου.

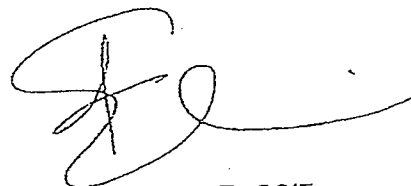

Γιώργος Α. Σαββίδης

Γενικός Εισαγγελέας της Δημοκρατίας

15. Φεβρουαρίου 2022

ΝΟΜΟΣΧΕΔΙΟ ΜΕ ΤΙΤΛΟ:  
«ΟΙ ΠΕΡΙ ΕΠΙΣΤΗΜΟΝΙΚΟΥ ΤΕΧΝΙΚΟΥ ΕΠΙΜΕΛΗΤΗΡΙΟΥ ΚΥΠΡΟΥ  
(ΤΡΟΠΟΠΟΙΗΤΙΚΟΣ) ΝΟΜΟΣ ΤΟΥ 2022»

Προοίμιο.

Για σκοπούς καλύτερης εφαρμογής της πράξης της Ευρωπαϊκής Ένωσης με τίτλο –

«Οδηγία 2005/36/ΕΚ του Ευρωπαϊκού Κοινοβουλίου και του Συμβουλίου της 7ης Σεπτεμβρίου 2005 σχετικά με την αναγνώριση των επαγγελματικών προσόντων» ως αυτή έχει τροποποιηθεί μέχρι σήμερα,

Η Βουλή των Αντιπροσώπων ψηφίζει ως ακολούθως:

Συνοπτικός  
τίτλος.

1. Ο παρών Νόμος θα αναφέρεται ως ο περί Επιστημονικού Τεχνικού Επιμελητηρίου Κύπρου (Τροποποιητικός) Νόμος του 2022 και θα διαβάζεται μαζί με τους περί Επιστημονικού Τεχνικού Επιμελητηρίου Κύπρου Νόμους του 1990 έως 2020 (που στο εξής θα αναφέρονται ως «ο βασικός νόμος») και ο βασικός νόμος και ο παρών Νόμος θα αναφέρονται μαζί ως οι περί Επιστημονικού Τεχνικού Επιμελητηρίου Κύπρου Νόμοι του 1990 έως 2022.

224 του 1990  
106(I) του 1992  
15(I) του 1993  
31(I) του 1993  
53(I) του 1993  
44(I) του 1996  
34(I) του 1997  
15(I) του 2002  
24(I) του 2002  
221(I) του 2002  
19(I) του 2003  
151(I) του 2003  
105(I) του 2006  
61(I) του 2009  
101(I) του 2012  
167(I) του 2013  
100(I) του 2014  
38(I) του 2015  
100(I) του 2016  
93(I) του 2017  
159(I) του 2019  
197(I) του 2020.

Τροποποίηση του άρθρου 7 του βασικού νόμου. 2. Το άρθρο 7 του βασικού νόμου τροποποιείται ως ακολούθως:

- (α) Με την προσθήκη στο εδάφιο (1) αυτού, αμέσως μετά τη φράση «ή σύζυγος πολίτη της Δημοκρατίας», της φράσης «ή κάθε πολίτης κράτους μέλους»·
- (β) με την προσθήκη στο εδάφιο (3) αυτού, αμέσως μετά τη φράση «ή σύζυγος πολίτη της Δημοκρατίας», της φράσης «ή κάθε πολίτης κράτους μέλους»·
- (γ) με την προσθήκη του ακόλουθου νέου εδαφίου (4A), αμέσως μετά την τελευταία επιφύλαξη του εδαφίου (4):

«(4A) Για σκοπούς εγγραφής στο Μητρώο Μελών του Επιμελητηρίου στον Κλάδο της Αρχιτεκτονικής δυνάμει του εδαφίου (4), όταν δεν ικανοποιούνται, για συγκεκριμένους και εξαιρετικούς κατά την κρίση του Επιμελητηρίου λόγους, οι προϋποθέσεις που προβλέπονται στην παράγραφο (α) του εδαφίου (4), το Επιμελητήριο κατά την αναγνώριση πτυχίου, διπλώματος ή άλλου τίτλου εφαρμόζει κατ' αναλογία τις διατάξεις του περί Αναγνώρισης των Επαγγελματικών Προσόντων Νόμου, όπως αυτός εκάστοτε τροποποιείται ή αντικαθίσταται.»

- (δ) με τη διαγραφή στην παράγραφο (δ) του εδαφίου (5) αυτού της φράσης «το ίδιο δε ισχύει και για τις βεβαιώσεις που εκδόθηκαν στην Αυστρία, τη Φινλανδία και τη Σουηδία κατά ή πριν από την 1<sup>η</sup> Ιανουαρίου 1995, στην Τσεχική Δημοκρατία, την Εσθονία, τη Λετονία, τη Λιθουανία, την Ουγγαρία, τη Μάλτα, την Πολωνία, τη Σλοβενία και τη Σλοβακία κατά ή πριν από την 1<sup>η</sup> Μαΐου 2004 και στην Κροατία κατά ή πριν από την 1<sup>η</sup> Ιουλίου 2013» και την αντικατάστασή της με την ακόλουθη φράση:

«το ίδιο δε ισχύει και για τις βεβαιώσεις που εκδίδονται από τα ακόλουθα κράτη μέλη τα οποία εφαρμόζουν κανονιστικές ρυθμίσεις ως προς την ανάληψη και άσκηση δραστηριοτήτων αρχιτέκτονα κατά ή πριν τις ακόλουθες ημερομηνίες αντίστοιχα και πιστοποιούν ότι ο δικαιούχος έχει άδεια να φέρει τον επαγγελματικό τίτλο του Αρχιτέκτονα κατά ή πριν από τις ακόλουθες ημερομηνίες αντίστοιχα και έχει ασχοληθεί ουσιαστικά, στο πλαίσιο των ανωτέρω αναφερόμενων διατάξεων με τις δραστηριότητες στον τομέα της Αρχιτεκτονικής για διάστημα τουλάχιστον τριών (3) συνεχών ετών κατά τα πέντε (5) χρόνια πριν από τη χορήγηση της βεβαίωσης:

- (i) 1<sup>η</sup> Ιανουαρίου 1995 για την Αυστρία, τη Φινλανδία και τη Σουηδία
- (ii) 1<sup>η</sup> Μαΐου 2004 για την Τσεχική Δημοκρατία, την Εσθονία, τη Λετονία, τη Λιθουανία, την Ουγγαρία, τη Μάλτα, την Πολωνία, τη Σλοβενία και τη Σλοβακία
- (iii) 1<sup>η</sup> Ιουλίου 2013 για την Κροατία» και

- (ε) με την προσθήκη στο εδάφιο (6) αυτού, αμέσως μετά τη φράση «ή σύζυγος πολίτη της Δημοκρατίας», της φράσης «ή κάθε πολίτης κράτους μέλους».

Αντικατάσταση  
του Πρώτου  
Παραρτήματος  
του βασικού  
νόμου.

3. Το Πρώτο Παράρτημα του βασικού νόμου αντικαθίσταται με το ακόλουθο νέο Παράρτημα:



«ΠΡΩΤΟ ΠΑΡΑΡΤΗΜΑ  
(Άρθρο 7)

Χώρα	Τίτλος εκπαίδευσης	Οργανισμός που χορηγεί τον τίτλο εκπαίδευσης	Πιστοποιητικό που συνοδεύει τον τίτλο εκπαίδευσης	Ακαδημαϊκό έτος αναφοράς
ΒΕΛΓΙΟ	1 Architect/Architecte	1. Nationale hogescholen voor architectuur/Ecoles nationales supérieures d'architecture	Certificat de stage délivré par l'Ordre des Architectes/Stagegetuigschrift afgeleverd door de Orde van Architecten	1988/1989
	2 Architect/Architecte	2. Hogere-architectuur-instituten/Instituts supérieurs d'architecture		
	3 Architect/Architecte	3. Provinciaal Hoger Instituut voor Architectuur te Hasselt/Ecole provinciale supérieure d'architecture de Hasselt		
	4 Architect/Architecte	4. Koninklijke Academies voor Schone Kunsten/Académies royales des Beaux-Arts		
	5 Architect/Architecte	5. Sint-Lucasscholen/Ecoles Saint-Luc		
	6 Burgerlijke ingenieur-architect/Ingénieur Civil Architecte	6 — Faculteiten Toegepaste Wetenschappen van de Universiteiten/Facultés des sciences appliquées des universités — "Faculté Polytechnique" van Mons		
	7. Burgerlijk Ingenieur-Architect (lr. Arch.)		7 — Katholieke Universiteit Leuven, faculteit ingenieurwetenschappen	2004/2005
— Vrije Universiteit Brussel, faculteit ingenieurwetenschappen				

	8. Master Ingénieur Civil Architecte, à finalité spécialisée	8. Faculté Polytechnique de Mons		2008/2009
ΒΟΥΛΓΑΡΙΑ	Μαγιστър- Специалност архитектура	— Университет по архитектура, строителство и геодезия - София, Архитектурен факултет	Свидетелство, издадено от компетентната Камара на архитектите, удостоверяващо изпълнението на предпоставките, необходимии за регистрация като архитект с пълна проектантска правоспособност в регистъра на архитектите	2010/2011
		— Варненски свободен университет „Черноризец Храбър”, Варна, Архитектурен факултет		2007/2008
		— Висше строително училище «Любен Каравелов», Архитектурен факултет		2009/2010
ΤΣΕΧΙΚΗ ΔΗΜΟΚΡΑ- ΤΙΑ	Architektura a urbanismus	— Fakulta architektury, České vysoké učení technické (ČVUT) v Praze	Osvědčení o splnění kvalifikačních požadavků pro samostatný výkon profese architekta vydané Českou komorou architektů	2007/2008
		— Vysoké učení technické v Brně, Fakulta architektury		
	Inženýr architekt (Ing.Arch.)	— Technická univerzita v Liberci, Fakulta umění a architektury		
	Magistr umění v oboru architektura (MgA.)	— Vysoká škola uměleckoprůmyslová v Praze		
	Magistr umění v oboru Architektonická tvorba, MgA	— Akademie výtvarných umění v Praze		2007/2008
ΔΑΝΙΑ	Bevis for kandidatuddannelsen i arkitektur (cand.arch.)	— Kunstakademiets Arkitektskole i København		1988/1989
		— Arkitektskolen i Århus		
ΓΕΡΜΑΝΙΑ	Diplom-Ingenieur,	— Universitäten (Architektur/Hochbau)	Bescheinigung einer zuständigen	1988/1989

Diplom-Ingenieur Univ.	— Technische Hochschulen (Architektur/Hochbau)	Architektenkammer über die Erfüllung der Qualifikationsvoraussetzungen im Hinblick auf eine Eintragung in die Architektenliste	
	— Technische Universitäten (Architektur/Hochbau)		
	— Universitäten-Gesamthochschulen (Architektur/Hochbau)		
	— Hochschulen für bildende Künste		
	— Hochschulen für Künste		
Diplom-Ingenieur, Diplom-Ingenieur FH	— Fachhochschulen (Architektur/Hochbau)		
	— Universitäten-Gesamthochschulen (Architektur/Hochbau) bei entsprechenden Fachhochschulstudiengängen		
Master of Arts - M.A.	— Hochschule Bremen — University of applied Sciences, Fakultät Architektur, Bau und Umwelt — School of Architecture Bremen		2003/2004
	— Fachhochschule Münster (University of Applied Sciences) – Muenster School of Architecture		2000/2001
	— Georg-Simon-Ohm-Hochschule Nürnberg Fakultät Architektur		2005/2006
	— Hochschule Anhalt (University of Applied Sciences) Fachbereich Architektur, Facility Management und Geoinformation		2010/2011
	— Hochschule Regensburg (University of Applied Sciences),		2007/2008

Fakultät für Architektur	
— Technische Universität München, Fakultät für Architektur	2009/2010
— Hochschule Lausitz, Studiengang Architektur, Fakultät für Bauen "seit Juli 2013: Brandenburgische Technische Universität Cottbus-Senftenberg"	2009/2010
— Fachhochschule Lübeck, University of Applied Sciences, Fachbereich Bauwesen	2004/2005
— Fachhochschule für Technik und Wirtschaft Dresden, Fakultät Bauingenieurwesen/Architektur	2005/2006
— Fachhochschule Erfurt/University of Applied Sciences	2006/2007
— Hochschule Augsburg/Augsburg University of Applied Sciences	2005/2006
— Hochschule Koblenz, Fachbereich Bauwesen	2004/2005
— Hochschule München/Fakultät für Architektur	2005/2006
— Hochschule für Technik Stuttgart, Fakultät Architektur und Gestaltung	2005/2006
— SRH Hochschule Heidelberg	2013/2014
— Staatliche Akademie der Bildenden Künste Stuttgart, Fachbereich Architektur	2006/2007

		— Hochschule Konstanz Technik, Wirtschaft und Gestaltung (HTWG)	2014/2015
		— Jade Hochschule Fachbereich Architektur	2016/2017
	Master of Arts (in Kombination mit einem Bachelorabschluss in Architektur)	Hochschule Trier Fachbereich Gestaltung - Fachrichtung Architektur	2007/2008
	Master of Engineering (in Kombination mit einem Bachelorabschluss in Engineering)	Technische Hochschule Mittelhessen (University of Applied Sciences) Fachbereich Bauwesen	2010/2011
	Bachelor of Arts - B.A.	— Hochschule Anhalt (University of Applied Sciences) Fachbereich Architektur, Facility Management und Geoinformation	2010/2011
		— Technische Universität München, Fakultät für Architektur	2009/2010
		— Alanus Hochschule für Kunst und Gesellschaft, Bonn	2007/2008
		— Hochschule Konstanz Technik, Wirtschaft und Gestaltung (HTWG)	2014/2015
	Bachelor of Sciences (B.Sc.)	Hochschule Bochum, Fachbereich Architektur	2003/2004
		— Universität Stuttgart, Fakultät 1: Architektur und Stadtplanung	2009/2010
	Master of Science	Technische Universität Braunschweig, Fakultät Architektur, Bauingenieurwesen und Umweltwissenschaften	2007/2008
		— Leibniz Universität	2011/2012

		Hannover, Fakultät für Architektur und Landschaft		
		— Fachhochschule Aachen, Fachbereich Architektur		2009/2010
		— Universität Stuttgart, Architektur und Stadtplanung		2013/2014
	Master of Science (M.Sc.) in Kombination mit dem Bachelor of Science (B.Sc.)	— Bauhaus-Universität Weimar		2005/2006
		— Bauhaus-Universität Weimar, Fakultät Architektur		2008/2009
		— Bauhaus-Universität Weimar, Fakultät Architektur und Urbanistik		2013/2014
ΕΣΘΟΝΙΑ	Arhitektuurimagist er	Eesti Kunstiakadeemia		2006/2007
ΕΛΛΑΔΑ	Δίπλωμα Αρχιτέκτονα – Μηχανικού	— Εθνικό Μετσόβιο Πολυτεχνείο (ΕΜΠ), τμήμα αρχιτεκτόνων – μηχανικών	Βεβαίωση που χορηγεί το Τεχνικό Επιμελητήριο Ελλάδας (ΤΕΕ) και η οποία επιτρέπει την άσκηση δραστηριοτήτων στον τομέα της αρχιτεκτονικής	1988/1989
		— Αριστοτέλειο Πανεπιστήμιο Θεσσαλονίκης (ΑΠΘ), τμήμα αρχιτεκτόνων – μηχανικών της Πολυτεχνικής σχολής		
		— Πανεπιστήμιο Πατρών, τμήμα αρχιτεκτόνων – μηχανικών της Πολυτεχνικής σχολής		2003/2004
		— Πανεπιστήμιο Θεσσαλίας, Πολυτεχνική Σχολή, τμήμα Αρχιτεκτόνων Μηχανικών		1999/2000
		— Δημοκρίτειο Πανεπιστήμιο		1999/2000

		<p>Θράκης, Πολυτεχνική Σχολή, τμήμα Αρχιτεκτόνων Μηχανικών</p> <p>— Πολυτεχνείο Κρήτης, Σχολή Αρχιτεκτόνων Μηχανικών</p>	<p>2004/2005</p>
ΙΣΠΑΝΙΑ	Título oficial de arquitecto	<p>Rectores de las universidades enumeradas a continuación:</p> <p>— Universidad politécnica de Cataluña, escuelas técnicas superiores de arquitectura de Barcelona o del Vallès</p> <p>— Universidad politécnica de Madrid, escuela técnica superior de arquitectura de Madrid</p> <p>— Escuela de Arquitectura de la Universidad de Las Palmas de Gran Canaria</p> <p>— Universidad politécnica de Valencia, escuela técnica superior de arquitectura de Valencia</p> <p>— Universidad de Sevilla, escuela técnica superior de arquitectura de Sevilla</p> <p>— Universidad de Valladolid, escuela técnica superior de arquitectura de Valladolid</p> <p>— Universidad de Santiago de Compostela, escuela técnica superior de arquitectura de La</p>	<p>1988/1989</p>

Coruña
— Universidad del País Vasco, escuela técnica superior de arquitectura de San Sebastián
— Universidad de Navarra, escuela técnica superior de arquitectura de Pamplona
— Universidad de A Coruña
— Universidad de Granada, Escuela Técnica Superior de Arquitectura de Granada.
— Universidad de Alicante, escuela politécnica superior de Alicante
— Universidad Europea de Madrid
— Universidad Ramón Llull, escuela técnica superior de arquitectura de La Salle
— Universidad politécnica de Cataluña, escuela técnica superior de arquitectura de Barcelona
— Universidad Alfonso X El Sabio, centro politécnico superior de Villanueva de la Cañada
— Universidad de Alcalá (Escuela de Arquitectura)
— Universidad Internacional de Cataluña, Escuela

1991/1992

1994/1995

1997/1998

1998/1999

1999/2000



	Técnica Superior de Arquitectura	
	— Universidad S.E.K. de Segovia, centro de estudios integrados de arquitectura de Segovia	
	— Universidad Camilo José Cela de Madrid	2000/2001
	— Universidad San Pablo CEU	2001/2002
	— Universidad CEU Cardenal Herrera, Valencia-Escuela Superior de Enseñanzas Técnicas	2002/2003
	— Universidad Rovira i Virgili	2005/2006
	— Universidad de Málaga. Escuela Técnica Superior de Arquitectura	
	— Universidad de Girona. Escuela Politécnica Superior	
	— Universidad Pontificia de Salamanca	
	— Universidad Francisco de Vitoria	
	— IE Universidad. Escuela Técnica Superior de Estudios Integrados de Arquitectura	2006/2007
	— IE Universidad. Escuela Técnica Superior de Estudios Integrados de Arquitectura	2009/2010
Título de Graduado/a en Arquitectura	— Universidad de Zaragoza. Escuela de Ingeniería y Arquitectura	2008/2009
	— Universidad Católica San Antonio de Murcia	

— Universidad Europea de Madrid
— Universitat Internacional de Catalunya
— Universidad San Jorge (Zaragoza)
— Universidad de Navarra
— Universidad de Girona. Escuela Politécnica Superior
— Universitat Ramon Lull, la Salle
— Universidad Alfonso X el Sabio
— Universidad San Pablo CEU - Madrid
— Universitat Politècnica de València
— Universidad de A Coruña. Escuela Técnica Superior de Arquitectura de A Coruña
— Universidad Rovira i Virgili
— Universidad Cardenal Herrera CEU
— Universidad Francisco de Vitoria
— Universidad de Málaga. Escuela Técnica Superior de Arquitectura
— Universidad de Las Palmas de Gran Canaria. Escuela de Arquitectura
— Universidad de Castilla La Mancha. Escuela de Arquitectura

2009/2010

2010/2011

	<ul style="list-style-type: none"> <li>— Universidad Camilo José Cela de Madrid</li> </ul>
	<ul style="list-style-type: none"> <li>— Universidad de Alicante, escuela politécnica superior de Alicante</li> </ul>
	<ul style="list-style-type: none"> <li>— Universidad de Sevilla, escuela técnica superior de arquitectura de Sevilla</li> </ul>
	<ul style="list-style-type: none"> <li>— Universitat Politècnica de Catalunya</li> </ul>
	<ul style="list-style-type: none"> <li>— Universidad de Valladolid - Escuela Técnica Superior de Arquitectura</li> </ul>
	<ul style="list-style-type: none"> <li>— Universidad de Alcalá (Escuela de Arquitectura)</li> </ul>
Graduado en fundamentos de la arquitectura + Máster en Arquitectura	<ul style="list-style-type: none"> <li>— Universidad Politécnica de Madrid. Escuela Técnica Superior de Arquitectura de Madrid</li> </ul>
	<ul style="list-style-type: none"> <li>— Universidad Antonio de Nebrija</li> </ul>
	<ul style="list-style-type: none"> <li>— Escuela Técnica Superior de Arquitectura - Universidad del País Vasco/Euskal Herriko Unibertsitatea</li> </ul>
	<ul style="list-style-type: none"> <li>— Universidad Europea de Madrid</li> </ul>
	<ul style="list-style-type: none"> <li>— Universidad Politécnica de Valencia. Escuela Técnica Superior de Arquitectura</li> </ul>
	<ul style="list-style-type: none"> <li>— Universidad de Alicante, escuela politécnica superior de Alicante</li> </ul>
	<ul style="list-style-type: none"> <li>— Universidad de Alcalá de Henares. Escuela</li> </ul>

2010/2011
2015/2016
2010/2011
2011/2012
2014/2015
2015/2016

		Politécnica de Alcalá de Henares	
		— Universidad Cardenal Herrera CEU	2016/2017
		— Universidad Europea de Valencia	2013/2014
		— Universidad Europea de Canarias	2012/2013
		— Universidad de Sevilla, Escuela Técnica Superior de Arquitectura	2013/2014
		— Universidad Rey Juan Carlos	2011/2012
		— Universidad de Valladolid - Escuela Técnica Superior de Arquitectura	2015/2016
	Graduado en Estudios de Arquitectura + Máster Universitario en Arquitectura	— Universidad de Zaragoza, Escuela de Ingeniería y Arquitectura	2011/2012
		— Universidad de A Coruña. Escuela Técnica Superior de Arquitectura de A Coruña	2015/2016
		— Universidad Politécnica de Catalunya	2014/2015
ΓΑΛΛΙΑ	1. Diplôme d'architecte DPLG, y compris dans le cadre de la formation professionnelle continue et de la promotion sociale.	1. Le ministre chargé de l'architecture	1988/1989
	2. Diplôme d'architecte ESA	2. Ecole spéciale d'architecture de Paris	
	3. Diplôme d'architecte	3. Ecole nationale supérieure des arts et	

ENSAIS	Industries de - Strasbourg, section architecture		
4. Diplôme d'Etat d'architecte (DEA)	4. Ecole Nationale Supérieure d'Architecture et de Paysage de Bordeaux (Ministère chargé de l'architecture et Ministère chargé de l'enseignement supérieur)	Habilitation de l'architecte diplômé d'Etat à l'exercice de la maîtrise d'œuvre en son nom propre (HMOP) (Ministère chargé de l'architecture)	2005/2006
	Ecole Nationale Supérieure d'Architecture de Bretagne (Ministère chargé de l'architecture et Ministère chargé de l'enseignement supérieur)		2005/2006
	Ecole nationale supérieure d'architecture de Clermont-Ferrand (Ministère chargé de l'architecture et ministère chargé de l'enseignement supérieur)		2004/2005
	Ecole nationale supérieure d'architecture de Grenoble (Ministère chargé de l'architecture et ministère chargé de l'enseignement supérieur)		2004/2005
	Ecole nationale supérieure d'architecture et de paysage de Lille (Ministère chargé de l'architecture et ministère chargé de l'enseignement supérieur)		2004/2005
	Ecole nationale supérieure d'architecture de Lyon (Ministère chargé de l'architecture et ministère chargé de l'enseignement supérieur)		2004/2005
	Ecole nationale supérieure d'architecture de Marne La Vallée (Ministère chargé de l'architecture et ministère chargé de l'enseignement supérieur)		2004/2005

Ecole nationale supérieure d'architecture de Marseille (Ministère chargé de l'architecture et ministère chargé de l'enseignement supérieur)		2005/2006
Ecole nationale supérieure d'architecture de Montpellier (Ministère chargé de l'architecture et ministère chargé de l'enseignement supérieur)		2004/2005
Ecole nationale supérieure d'architecture de Nancy (Ministère chargé de l'architecture et ministère chargé de l'enseignement supérieur)		2004/2005
Ecole nationale supérieure d'architecture de Nantes (Ministère chargé de l'architecture et ministère chargé de l'enseignement supérieur)		2005/2006
Ecole nationale supérieure d'architecture de Normandie (Ministère chargé de l'architecture et ministère chargé de l'enseignement supérieur)		2004/2005
Ecole nationale supérieure d'architecture de Paris-Belleville (Ministère chargé de l'architecture et ministère chargé de l'enseignement supérieur)		2005/2006
Ecole nationale supérieure d'architecture de Paris-La Villette (Ministère chargé de l'architecture et ministère chargé de l'enseignement supérieur)		2006/2007
Ecole nationale supérieure d'architecture de Paris Malaquais (Ministère chargé de l'architecture et ministère chargé de l'enseignement supérieur)		2005/2006

	Ecole nationale supérieure d'architecture de Paris Val-de-Seine (Ministère chargé de l'architecture et ministère chargé de l'enseignement supérieur)	2004/2005
	Ecole nationale supérieure d'architecture de Saint-Etienne (Ministère chargé de l'architecture et ministère chargé de l'enseignement supérieur)	2004/2005
	Ecole nationale supérieure d'architecture de Strasbourg (Ministère chargé de l'architecture et ministère chargé de l'enseignement supérieur)	2005/2006
	Ecole nationale supérieure d'architecture de Toulouse (Ministère chargé de l'architecture et ministère chargé de l'enseignement supérieur)	2004/2005
	Ecole nationale supérieure d'architecture de Versailles (Ministère chargé de l'architecture et ministère chargé de l'enseignement supérieur)	2004/2005
Diplôme d'Etat d'architecte (DEA), dans le cadre de la formation professionnelle continue	Ecole nationale supérieure d'architecture de Lyon (Ministère chargé de l'architecture et ministère chargé de l'enseignement supérieur)	2006/2007
	Ecole nationale supérieure d'architecture de Marseille (Ministère chargé de l'architecture et ministère chargé de l'enseignement supérieur)	2006/2007
	Ecole nationale supérieure d'architecture de Montpellier (Ministère chargé de l'architecture et ministère chargé de l'enseignement supérieur)	2006/2007

		Ecole nationale supérieure d'architecture de Nantes (Ministère chargé de l'architecture et ministère chargé de l'enseignement supérieur)		2006/2007
		Ecole nationale supérieure d'architecture de Strasbourg (Ministère chargé de l'architecture et ministère chargé de l'enseignement supérieur)		2006/2007
5.	Diplôme d'études de l'école spéciale d'architecture Grade 2 équivalent au diplôme d'Etat d'architecte	5. Ecole spéciale d'architecture (Ministère chargé de l'architecture et ministère chargé de l'enseignement supérieur)	Diplôme d'architecte de l'ESA habilitant à exercer la maîtrise d'œuvre en son nom propre, équivalent à l'habilitation de l'architecte diplômé d'Etat à l'exercice de la maîtrise d'œuvre en son nom propre, reconnu par le Ministère chargé de l'architecture	2006/2007
6.	Diplôme d'architecte INSA de Strasbourg équivalent au diplôme d'Etat d'architecte conférant le grade de master (parcours architecte)	6. Institut national des sciences appliquées de Strasbourg (INSA) (Ministère chargé de l'architecture et ministère chargé de l'enseignement supérieur)	Habilitation de l'architecte de l'INSA à exercer la maîtrise d'œuvre en son nom propre équivalent à l'HMONP, reconnue par le ministère chargé de l'architecture	2005/2006
	Diplôme d'architecte INSA de Strasbourg équivalent au diplôme d'Etat d'architecte conférant le grade de master (parcours d'architecte pour ingénieur)	Institut national des sciences appliquées de Strasbourg (INSA) (Ministère chargé de l'architecture et ministère chargé de l'enseignement supérieur)	Habilitation de l'architecte de l'INSA à exercer la maîtrise d'œuvre en son nom propre équivalent à l'HMONP, délivrée par le ministère chargé de l'architecture	2005/2006
KROATIA	Magistar/Magistrica inženjer/inženjerka arhitekture i urbanizma	Sveučilište u Zagrebu, Arhitektonski fakultet	Diploma; Dopunska isprava o studiju; Potvrda HKA da podnositelj zahtjeva ispunjava kvalifikacijske uvjete	2005/2006



	Magistar/magistra inženjer/inženjerka arhitekture i urbanizma	Sveučilište u Splitu - Fakultet građevinarstva, arhitekture i geodezije	Potvrda Hrvatske komore arhitekata da podnositelj zahtjeva zadovoljava uvjete za upis u komoru.	2016/2017
IPΛANΔIA	1. Degree of Bachelor of Architecture (B.Arch. NUI)	1. National University of Ireland to architecture graduates of University College Dublin	Certificate of fulfilment of qualifications requirements for professional recognition as an architect in Ireland issued by the Royal Institute of Architects of Ireland (RIAI)	1988/1989
	2. Degree of Bachelor of Architecture (B.Arch.) (Previously, until 2002 - Degree standard diploma in architecture (Dip. Arch))	2. Technological University Dublin (Previously, until 2019 - Dublin Institute of Technology, Bolton Street, Dublin (College of Technology, Bolton Street, Dublin))		
	3. Certificate of associateship (ARIAI)	3. Royal Institute of Architects of Ireland		
	4. Certificate of membership (MRIA)	4. Royal Institute of Architects of Ireland		
	5. Degree of Bachelor of Architecture (Honours) (B.Arch. (Hons) UL)	5. University of Limerick		2005/2006
	6. Degree of Bachelor of Architecture (Honours) (B.Arch. (Hons) WIT)	6. Waterford Institute of Technology		2005/2006
	7. Master of Architecture (March)	University College Dublin		2007/2008
ITAAIA (*)	Laurea in architettura	<ul style="list-style-type: none"> <li>— Università di Camerino</li> <li>— Università di Catania -- Sede di Siracusa</li> <li>— Università di Chieti</li> <li>— Università di Ferrara</li> </ul>	Diploma di abilitazione all'esercizio indipendente della professione che viene rilasciato dal ministero della Pubblica Istruzione (ora Ministero dell'Istruzione, dell'Università e della Ricerca) dopo che il	1988/1989

	<ul style="list-style-type: none"> <li>— Università di Firenze</li> <li>— Università di Genova</li> <li>— Università di Napoli Federico II</li> <li>— Università di Napoli II</li> <li>— Università di Palermo</li> <li>— Università di Parma</li> <li>— Università di Reggio Calabria</li> <li>— Università di Roma "La Sapienza"</li> <li>— Università di Roma III</li> <li>— Università di Trieste</li> <li>— Politecnico di Bari</li> <li>— Politecnico di Milano</li> <li>— Politecnico di Torino</li> <li>— Istituto universitario di architettura di Venezia</li> <li>— Università degli Studi "Mediterranea" di Reggio Calabria</li> </ul>	<p>candidato ha sostenuto con esito positivo l'esame di Stato davanti ad una commissione competente</p>	
			2000/2001
Laurea in ingegneria edile - architettura	— Università dell'Aquila		1998/1999
	<ul style="list-style-type: none"> <li>— Università di Pavia</li> <li>— Università di Roma "La Sapienza"</li> </ul>		
Laurea specialistica in ingegneria edile - architettura	<ul style="list-style-type: none"> <li>— Università dell'Aquila</li> <li>— Università di Pavia</li> <li>— Università di Roma "La Sapienza"</li> <li>— Università di Ancona</li> </ul>		2000/2001

	<ul style="list-style-type: none"> <li>— Università di Basilicata — Potenza</li> <li>— Università di Pisa</li> <li>— Università di Bologna</li> <li>— Università di Catania</li> <li>— Università di Genova</li> <li>— Università di Palermo</li> <li>— Università di Napoli Federico II</li> <li>— Università di Roma – Tor Vergata</li> <li>— Università di Trento</li> <li>— Politecnico di Bari</li> <li>— Politecnico di Milano</li> <li>— Università degli studi di Brescia</li> <li>— Università degli Studi di Cagliari</li> <li>— Università Politecnica delle Marche</li> <li>— Università degli studi della Calabria</li> <li>— Università degli studi di Salerno</li> </ul>		
			2002/2002
			2002/2003
			2003/2004
			2005/2006
			2004/2005
	Laurea magistrale in ingegneria edile – architettura	<ul style="list-style-type: none"> <li>— Università dell'Aquila</li> <li>— Università di Pavia</li> <li>— Università di Roma "La Sapienza"</li> <li>— Università di Pisa</li> <li>— Università di Bologna</li> <li>— Università di Catania</li> <li>— Università di Genova</li> <li>— Università di Palermo</li> </ul>	

	— Università di Napoli Federico II	
	— Università di Roma – Tor Vergata	
	— Università di Trento	
	— Politecnico di Bari	
	— Politecnico di Milano	
	— Università degli studi di Salerno	2010/2011
	— Università degli studi della Calabria	2004/2005
	— Università degli studi di Brescia	2004/2005
	— Università Politecnica delle Marche	2004/2005
	— Università degli Studi di Perugia	2006/2007
	— Università degli Studi di Padova	2008/2009
	— Università degli Studi di Genova	2014/2015
Laurea specialistica quinquennale in Architettura	— Prima Facoltà di Architettura dell'Università di Roma "La Sapienza"	1998/1999
	— Università di Ferrara	1999/2000
	— Università di Genova	
	— Università di Palermo	
	— Politecnico di Milano	
	— Politecnico di Bari	
	— Università di Firenze	
Laurea magistrale quinquennale in Architettura	— Prima Facoltà di Architettura dell'Università di Roma "La Sapienza"	2004/2005
	— Università di Ferrara	

	<ul style="list-style-type: none"> <li>— Università di Genova</li> <li>— Università di Palermo</li> <li>— Politecnico di Bari</li> <li>— Università di Firenze</li> <li>— Politecnico di Milano</li> </ul>	
Laurea specialistica in architettura (Progettazione architettonica)	<ul style="list-style-type: none"> <li>— Università di Roma Tre</li> <li>— Università degli Studi di Napoli "Federico II"</li> </ul>	<p>2001/2002</p> <p>2005/2006</p>
Laurea magistrale in architettura (Progettazione architettonica)	Università di Roma Tre	2004/2005
Laurea specialistica in Architettura	<ul style="list-style-type: none"> <li>— Università di Napoli II</li> <li>— Politecnico di Milano II</li> <li>— Facoltà di architettura dell'Università degli Studi G. D'Annunzio di Chieti-Pescara</li> <li>— Facoltà di architettura, Pianificazione e Ambiente del Politecnico di Milano</li> <li>— Facoltà di Architettura dell'Università degli studi di Trieste</li> <li>— Facoltà di Architettura di Siracusa, Università di Catania</li> <li>— Facoltà di architettura, Università degli Studi di Parma</li> <li>— Facoltà di Architettura, Università di Bologna</li> <li>— Università IUAV di</li> </ul>	<p>2001/2002</p> <p>2002/2003</p>

	Venezia	
	— Politecnico di Torino	
	— Facoltà di Architettura Valle Giulia, Università degli Studi di Roma «La Sapienza»	2004/2005
	— Università degli Studi di Camerino	
	— Università di Napoli Federico II	
	— Università degli Studi "Mediterranea" di Reggio Calabria	
	— Università degli Studi di Sassari	2005/2006
Laurea Specialistica in Architettura (Progettazione Urbanistica)	— Università degli Studi "Mediterranea" di Reggio Calabria	2005/2006
Laurea Specialistica in Progettazione dell'Architettura	— Università di Firenze	2001/2002
Laurea magistrale in Architettura	— Politecnico di Milano II	2004/2005
	— Università di Napoli II	
	— Università di Napoli Federico II	
	— Facoltà di architettura dell'Università degli Studi G. D'Annunzio di Chieti-Pescara	
	— Facoltà di architettura, Pianificazione e Ambiente del Politecnico di Milano	
	— Università IUAV di Venezia	
	— Facoltà di Architettura, Università di Bologna	

	— Facoltà di Architettura di Siracusa, Università di Catania	
	— Facoltà di architettura, Università degli Studi di Parma	
	— Facoltà di architettura dell'Università degli Studi di Trieste	
	— Università degli Studi di Trieste	2014/2015
	— Università degli Studi di Camerino	2006/2007
	— Università degli Studi di Enna "Kore"	2004/2005
	— Università degli Studi di Firenze	2008/2009
	— Università degli Studi di Cagliari	
	— Università degli Studi di Udine	2009/2010
	— Università degli Studi "Mediterranea" di Reggio Calabria	
	— Università degli Studi di Sassari	2010/2011
	— Università degli Studi della Basilicata	
	— Università degli Studi di Genova	2014/2015
Laurea specialistica in architettura - progettazione architettonica e urbana (Έως το 2009/2010)	Facoltà "Ludovico Quaroni" dell'Università degli Studi "La Sapienza" di Roma	2000/2001
Laurea Magistrale in architettura - progettazione architettonica e	Facoltà "Ludovico Quaroni" dell'Università degli Studi "La Sapienza" di Roma	2004/2005

urbana (Έως το 2009/2010)		
Laurea Specialistica in Architettura (Progettazione Urbana)	Università di Roma Tre	2001/2002
Laurea Magistrale in Architettura (Progettazione Urbana)	Università di Roma Tre	2004/2005
Laurea Specialistica in Architettura (Progettazione urbana e territoriale)	Politecnico di Torino	2002/2003
Laurea Specialistica in architettura (Architettura delle costruzioni)	Politecnico di Milano (Facoltà di Architettura civile)	2001/2002
Laurea magistrale in architettura (Architettura delle costruzioni)	Politecnico di Milano (Facoltà di Architettura civile)	2004/2005
Laurea Specialistica Architettura delle Costruzioni	Università degli Studi di Cagliari	2005/2006
Laurea Specialistica in Architettura (Restauro)	— Facoltà di architettura di Valle Giulia dell'Università degli Studi "La Sapienza" di Roma	2004/2005
	— Università degli Studi di Roma Tre - Facoltà di Architettura	2001/2002
	— Università degli Studi di Napoli "Federico II"	2005/2006
Laurea Magistrale in Architettura (Restauro)	— Facoltà di architettura di Valle Giulia dell'Università degli Studi "La Sapienza" di Roma	2004/2005



	— Università degli Studi di Roma Tre - Facoltà di Architettura	2009/2010
	— Università degli Studi di Napoli "Federico II"	2004/2005
Laurea Specialista in Architettura (costruzione)	Politecnico di Torino	2002/2003
Laurea Specialistica in Architettura (Restauro e Valorizzazione)	Politecnico di Torino	2005/2006
Laurea Specialistica in Architettura (Ambiente e Paesaggio)	Politecnico di Torino	2005/2006
Laurea Specialistica in Architettura (Nuove Qualità delle Costruzioni e dei Contesti)	Università degli Studi della Campania "Luigi Vanvitelli" (Seconda Università degli Studi di Napoli) (*)	2007/2008
Laurea Magistrale in Architettura e Ingegneria Edile	Università degli Studi della Campania "Luigi Vanvitelli" (Seconda Università degli Studi di Napoli) (*)	2009/2010
Laurea Magistrale in Architettura e Progetto dell'Ambiente Urbano	Università degli Studi della Campania "Luigi Vanvitelli" (Seconda Università degli Studi di Napoli) (*)	2009/2010
Laurea Magistrale in Architettura - Progettazione degli Interni e per l'Autonomia	Università degli Studi della Campania "Luigi Vanvitelli" (Seconda Università degli Studi di Napoli) (*)	2011/2012
Laurea Specialistica Progettazione delle Scenografie, degli allestimenti e delle Architetture di Interno (Eως το 2008/2009)	Università degli Studi di Roma "La Sapienza"	2002/2003

Laurea Specialistica Architettura e Restauro (Έως το 2003/2004)		
Laurea Specialistica Architettura e Progettazione Urbana (Έως το 2003/2004)		
Laurea Specialistica Architettura, Progettazione Strutturale e Riabilitazione (Έως το 2004/2005)		
Laurea Specialistica Architettura, Progettazione Strutturale e Riabilitazione (Έως το 2008/2009)		2005/2006
Laurea Specialistica Restauro dell'Architettura (Έως το 2004/2005)		
Laurea Specialistica Architettura - Restauro dell'Architettura (Έως το 2008/2009)		2005/2006
Laurea Magistrale in Architettura - Progettazione architettonica	Università degli Studi di Napoli "Federico II"	2004/2005
	— Politecnico di Torino	2013/2014
Laurea Magistrale in Architettura e Città, Valutazione e progetto	Università degli Studi di Napoli "Federico II"	2004/2005



	l'Ambiente Costruito			
	Laurea Magistrale in Architettura e Culture del Progetto	Università IUAV di Venezia		2013/2014
	Laurea Magistrale in Architettura e Innovazione	Università IUAV di Venezia		2013/2014
	Laurea Magistrale in Architettura per il Nuovo e l'Antico	Università IUAV di Venezia		2013/2014
	Laurea Magistrale in Architettura - Restauro	Università degli Studi "Mediterranea" di Reggio Calabria		2013/2014
	Laurea Magistrale Sustainable Architecture and Landscape Design - Architettura Sostenibile e Progetto del Paesaggio	Politecnico di Milano		2015/2016
	Laurea Magistrale Architectural Design and History - Progettazione Architettonica e Storia			2015/2016
	Laurea Magistrale Architettura e Disegno Urbano			2017/2018
	Laurea Magistrale Architettura-Ambiente Costruito-Interni			2017/2018
ΚΥΠΡΟΣ	Δίπλωμα Αρχιτέκτονα - Μηχανικού στην αρχιτεκτονική	— Πανεπιστήμιο Κύπρου	Βεβαίωση που εκδίδεται από το Επιστημονικό και Τεχνικό Επιμελητήριο Κύπρου (ΕΤΕΚ) η οποία επιτρέπει την άσκηση δραστηριοτήτων στον τομέα της αρχιτεκτονικής	2005/2006
	Professional Diploma in Architecture	— University of Nicosia		2006/2007
	Δίπλωμα Αρχιτεκτονικής (S)	— Frederick University, Σχολή Αρχιτεκτονικής,		2008/2009

	έτη)	Καλών και Εφαρμοσμένων Τεχνών του Πανεπιστημίου Frederick		
	Δίπλωμα Αρχιτέκτονα Μηχανικού (5 ετούς φοίτησης)	— Frederick University, Σχολή Αρχιτεκτονικής, Καλών και Εφαρμοσμένων Τεχνών του Πανεπιστημίου Frederick		2008/2009
	Δίπλωμα Αρχιτέκτονα Μηχανικού (5 ετούς φοίτησης)	Frederick University, Πολυτεχνική Σχολή, τμήμα Αρχιτεκτόνων Μηχανικών του Πανεπιστημίου Frederick		2014/2015
ΛΕΤΟΝΙΑ	Arhitekta diploms	Rīgas Tehniskā universitāte	Latvijas Arhitektu savienības sertificēšanas centra Arhitekta prakses sertifikāts	2007/2008
	Profesionālais maģistra grāds arhitektūrā, Arhitekta profesionālā kvalifikācija	Biznesa, mākslas un tehnoloģiju augstskola "RĪSEBA"		2016/2017
ΛΙΘΟΥΑΝΙΑ	Bakaluro diplomas (Architektūros bakalauras)	— Kauno technologijos universitetas	Architekto kvalifikacijos atestatas (Atestuotas architektas)	2007/2008
		— Vilniaus Gedimino technikos universitetas		
		— Vilniaus dailės akademija		
	Magistro diplomas (Architektūros magistras)	— Kauno technologijos universitetas		
		— Vilniaus Gedimino technikos universitetas		
		— Vilniaus dailės akademija		
Magistro diplomas (Architektūros magistras)	— Kauno technologijos universitetas		2016/2017	
	— Vilniaus Gedimino technikos universitetas			

		— Vilniaus dailės akademija		
ΛΟΥΞΕΜΒΟΥΡΓΟ	Master en Architecture	Université du Luxembourg		2017/2018
ΟΥΓΓΑΡΙΑ	Okleveles építész mérnök MSc	— Budapesti Műszaki és Gazdaságtudományi Egyetem – Építész mérnöki Kar	A területi illetékes építész kamara hatósági bizonyítványa a szakmagyakorlási jogosultságról.	2007/2008
	Okleveles építész mérnök	— Széchenyi István Egyetem, Győr – Műszaki Tudományi Kar		2007/2008
	Okleveles építész mérnök	— Pécsi Tudományegyetem – Pollack Mihály Műszaki Kar		2007/2008
ΜΑΛΤΑ	Degree in Bachelor of Engineering and Architecture (Hons)	Universita' ta' Malta	Warrant b'titlu ta' "Perit" mahrug mill-Bord tal-Warrant	2007/2008
ΟΛΛΑΝΔΙΑ	1. Het getuigschrift van het met goed gevolg afgelegde doctoraal examen van de studierichting bouwkunde, afstudeerrichting architectuur	1. Technische Universiteit te Delft	Verklaring van de Stichting Bureau Architectenregister die bevestigt dat de opleiding voldoet aan de normen van artikel 46. As of 2014/2015: Verklaring van Bureau Architectenregister die bevestigt dat aan de eisen voor de beroepskwalificatie van architect is voldaan	1988/1989
	2. Het getuigschrift van het met goed gevolg afgelegde doctoraal examen van de studierichting bouwkunde, differentiatie architectuur en urbanistiek	2. Technische Universiteit te Eindhoven		
	3. Het getuigschrift hoger beroepsonderwijs, op grond van het met goed gevolg afgelegde			
				1988/1989

examen  
verbonden aan  
de opleiding van  
de tweede fase  
voor beroepen  
op het terrein  
van de  
architectuur,  
afgegeven door  
de betrokken  
examencommis-  
sies van  
respectievelijk:

· de Amsterdamse  
Hogeschool voor  
de Kunsten te  
Amsterdam

— de Hogeschool  
Rotterdam en  
omstreken te  
Rotterdam

— de Hogeschool  
Katholieke  
Leergangen te  
Tilburg

— de Hogeschool  
voor de  
Kunsten te  
Arnhem

— de  
Rijkshogescho-  
ol Groningen  
te Groningen

— de Hogeschool  
Maastricht te  
Maastricht

	4. Master of Science in Architecture, Urbanism & Building Sciences variant Architecture	4. Technische Universiteit Delft Faculteit Bouwkunde		2003/2004
	— Master of Science in Architecture, Building and Planning (specialisatie: Architecture)	Technische Universiteit Eindhoven		2002/2003
	Master of Architecture	ArtEZ hogeschool voor de kunsten/ArtEZ Academie van Bouwkunst		2003/2004
		Amsterdamse Hogeschool van de Kunsten/Academie van Bouwkunst Amsterdam		2003/2004
		Hanze Hogeschool Groningen/Academie van Bouwkunst Groningen		2003/2004
		Hogeschool Rotterdam/Rotterdamse Academie van Bouwkunst		2003/2004
		Fontys Hogeschool voor de Kunsten/Academie voor Architectuur en Stedenbouw in Tilburg		2003/2004
ΑΥΣΤΡΙΑ	1. Diplom-Ingenieur, Dipl.-Ing.	1. Technische Universität Graz (Erzherzog-Johann-Universität Graz)	Bescheinigung des Bundesministers für Wissenschaft, Forschung und Wirtschaft über die Erfüllung der Voraussetzung für die Eintragung in die Architektenkammer/Bescheinigung einer Bezirksverwaltungsbehörde über die Ausbildung oder Befähigung, die zur Ausübung des Baumeistergewerbes (Berechtigung für Hochbauplanung) berechtigt	1998/1999
	2. Diplom-Ingenieur, Dipl.-Ing.	2. Technische Universität Wien		
	3. Diplom-Ingenieur, Dipl.-Ing.	3. Universität Innsbruck (Leopold-Franzens-Universität Innsbruck)		
	4. Magister der Architektur, Magister architecturae, Mag. Arch.	4. Universität für Angewandte Kunst in Wien		



5. Magister der Architektur, Magister architecturae, Mag. Arch.	5. Akademie der Bildenden Künste in Wien	
6. Magister der Architektur, Magister architecturae, Mag. Arch.	6. Universität für künstlerische und industrielle Gestaltung in Linz	
7. Bachelor of Science in Engineering (BSc) (aufgrund eines Bachelorstudiums), Diplom-Ingenieur/in (Dipl.-Ing. oder DI) für technisch-wissenschaftlich Berufe (aufgrund eines Bachelor- und eines Masterstudiums entspricht MSc)	7. Fachhochschule Kärnten	2004/2005
8. Diplom-Ingenieur, Dipl.-Ing.	8. Universität Innsbruck (Leopold-Franzens-Universität Innsbruck)	2008/2009
9. Diplom-Ingenieur, Dipl.-Ing.	9. Technische Universität Graz (Erzherzog-Johann-Universität Graz)	2008/2009
10. Diplom-Ingenieur, Dipl.-Ing.	10. Technische Universität Wien	2006/2007
11. Master of Architecture (MArch) (aufgrund eines Bachelor- und eines Masterstudiums entspricht MSc)	11. Universität für künstlerische und industrielle Gestaltung Linz	2008/2009
	11. Akademie der bildenden Künste Wien	2008/2009
12. Masterstudium	12. Universität für	2011/2012

	der Architektur	angewandte Kunst Wien		
	13. BA- Studiengang Bauplanung u. Bauwirtschaft Studienzweig Architektur u. MA- Studiengang Architektur	13. Fachhochschule Joanneum Graz		2015/2016
	14 Bachelorstudien gang „Green Building“ und Masterstudienga ng „Architektur- Green Building“	14. Fachhochschule Campus Wien		2016/2017
ΠΟΛΩΝΙΑ	magister inżynier architekt (mgr inż. arch.)	— Politechnika Białostocka	Zaświadczenie o członkostwie w okręgowej izbie architektów/Zaświadczeni e Krajowej Rady Izby Architektów RP potwierdzające posiadanie kwalifikacji do wykonywania zawodu architekta zgodnych z wymaganiami wynikającymi z przepisów prawa Unii Europejskiej osoby nie będącej członkiem Izby	2007/2008
		— Politechnika Gdańska		
		— Politechnika Łódzka		
		— Politechnika Śląska		
		— Zachodniopomorski Uniwersytet Technologiczny w Szczecinie		
		— Politechnika Warszawska		
		— Politechnika Krakowska		
		— Politechnika Wrocławska		
	— Krakowska Akademia im. Andrzeja Frycza Modrzewskiego	2003/2004		
dyplom ukończenia studiów wyższych potwierdzający uzyskanie tytułu zawodowego magistra inżyniera architekta	— Wyższa Szkoła Ekologii i Zarządzania w Warszawie		2011/2012	

		<ul style="list-style-type: none"> <li>— Politechnika Lubelska</li> <li>— Uniwersytet Techniczno-Przyrodniczy im. Jana i Jędrzeja Śniadeckich w Bydgoszczy</li> <li>— Politechnika Poznańska</li> <li>— Uniwersytet Zielonogórski</li> </ul>		<p>2008/2009</p> <p>2011/2012</p> <p>2007/2008</p> <p>2008/2009</p> <p>2012/2013</p>
	dyplom studiów wyższych potwierdzający uzyskanie tytułu zawodowego magistra inżyniera architekta	Politechnika Świętokrzyska		
ΠΟΡΤΟΓΑΛΙΑ	Carta de curso de licenciatura em Arquitectura	<ul style="list-style-type: none"> <li>— Faculdade de Arquitectura da Universidade técnica de Lisboa</li> <li>— Faculdade de arquitectura da Universidade do Porto</li> <li>— Escola Superior Artística do Porto</li> <li>— Faculdade de Ciências e Tecnologia da Universidade de Coimbra</li> <li>— Universidade Lusíada de Lisboa</li> <li>— Faculdade de Arquitectura e Artes da Universidade Lusíada de Vila Nova de Famalicão</li> <li>— Universidade Lusófona de Humanidades e Tecnologia</li> <li>— Instituto Superior Manuel Teixeira Gomes</li> </ul>	Certificado de cumprimento dos pré-requisitos de qualificação para inscrição na Ordem dos Arquitectos, emitido pela competente Ordem dos Arquitectos	<p>1988/1989</p> <p>1986/1987</p> <p>1993/1994</p> <p>1995/1996</p> <p>1997/1998</p>

	— Universidade do Minho	1997/1998
	— Instituto Superior Técnico da Universidade Técnica de Lisboa	1998/1999
	— ISCTE-Instituto Universitário de Lisboa	1998/1999
Carta de Curso de Licenciatura em Arquitectura e Urbanismo	— Escola Superior Gallaecia	2002/2003
Para os cursos iniciados a partir do ano académico de 1991/1992	— Faculdade de Arquitectura e Artes da Universidade Lusíada do Porto	1991/1992
Mestrado integrado em Arquitectura	— Universidade Autónoma de Lisboa	2001/2002
	— Universidade Técnica de Lisboa (Instituto Superior Técnico)	2001/2002
	— Escola Superior Artística do Porto	2003/2004
	— Universidade Lusófona do Porto	2005/2006
Carta de curso de Mestrado integrado em Arquitectura	— Universidade do Minho	1997/1998
	— ISCTE-Instituto Universitário de Lisboa	1999/2000
	— Universidade Lusíada de Vila Nova de Famalicão	2006/2007
	— Universidade Lusófona de Humanidades e Tecnologias	1995/1996
	— Faculdade de Arquitectura da Universidade Técnica de Lisboa	2008/2009
	— Universidade de Évora	2007/2008

		— Escola Superior Artística do Porto (ESAP)		1988/1989 (Licenciatura) 2007/2008 (Mestrado)
		— Instituto Superior Manuel Teixeira Gomes		2006/2007
		— Universidade Lusíada do Porto		2006/2007
	Carta de curso de Mestrado Integrado em Arquitectura e Urbanismo	— Universidade Fernando Pessoa		2006/2007
		— ESG/Escola Superior Gallaecia		2002/2003
	Diploma de Mestre em Arquitectura	— Universidade Lusíada de Lisboa		1988/1989
		— Universidade da Beira Interior		2003/2004
		— Universidade de Coimbra		2008/2009
	Carta de Curso, Grau de Licenciado	— Universidade de Évora		2001/2002
	Carta de curso de mestre em Arquitectura	— Universidade do Porto		2003/2004
	Certidão de Licenciatura em Arquitectura	Universidade Católica Portuguesa Centro Regional das Beiras		2001/2002
	Diploma de Mestrado Integrado em Arquitectura	Universidade Católica Portuguesa Centro Regional das Beiras		2001/2002
POYMANIA	Diploma de arhitect	— Universitatea de arhitectură și urbanism "ION MINCU"	Certificat de dobândire a dreptului de semnătură și de înscriere în Tabloul Național al Arhitecților	2010/2011
		— Universitatea "Politehnică" din Timișoara		2011/2012
		— Universitatea Tehnică		2010/2011

		din Cluj-Napoca		
		— Universitatea Tehnică "Gheorghe Asachi" din Iași		2007/2008
		— Universitatea Spiru Haret - Facultatea de Arhitectură		2009/2010
	Diploma de licență și master	— Universitatea de arhitectură și urbanism "ION MINCU"		2011/2012
		— Universitatea "Politehnică" din Timișoara		
		— Universitatea Tehnică din Cluj-Napoca		
		— Universitatea Tehnică "Gheorghe Asachi" din Iași		
		— Universitatea Spiru Haret - Facultatea de Arhitectură		
ΣΑΟΒΕΝΙΑ	Magister inženir arhitekture/Magistrica inženirka arhitekture	Univerza v Ljubljani, Fakulteta za Arhitekturo	Potrdilo Zbornice za arhitekturo in prostor o usposobljenosti za opravljanje nalog odgovornega projektanta arhitekture (valid until 01.06.2019)	2007/2008
	Diploma o pridobljeni magistrski izobrazbi 2. stopnje	Univerza v Mariboru; Fakulteta za gradbeništvo, prometno inženirstvo in arhitekturo	Potrdilo Zbornice za arhitekturo in prostor Slovenije o vpisu v imenik pooblaščenih arhitektov ali Potrdilo Zbornice za arhitekturo in prostor Slovenije o izpolnjevanju pogojev za vpis v imenik pooblaščenih arhitektov (as from 01.06.2019)	
ΣΑΟΒΑΚΙΑ	Diplom inžiniera Architekta (titul ing. arch.)	— Slovenská technická univerzita v Bratislave, Fakulta architektúry, študijný odbor 5.2.1 Architektúra a urbanizmus	Certifikát vydaný Slovenskou komorou architektov na základe 3-ročnej praxe pod dohľadom a vykonania autorizačnej skúšky	2007/2008
		— Technická univerzita v		2007/2009

		Košiciach, Fakulta umení, študijný odbor 5.1.1. Architektúra a urbanizmus	
	Diplom magistra umení (titul Mgr. art.)	— Vysoká škola výtvarných umení v Bratislave, študijný odbor 2.2.7 'Architektonická tvorba'	2007/2008
ΦΙΝΛΑΝΔΙΑ	Arkkitehdin tutkinto/Arkitektexamen	— Teknillinen korkeakoulu/Tekniska högskolan (Helsinki)	1998/1999
		— Tampereen teknillinen korkeakoulu/Tammerfors tekniska högskola	
		— Oulun yliopisto/Uleåborgs universitet	
		— Aalto-yliopisto/Aalto-universitetet	
		— Tampereen teknillinen yliopisto/Tammerfors tekniska universitet	
		— Oulun yliopisto	
		— Tampereen teknillinen yliopisto	
		— Aalto-yliopisto/Aalto-universitetet	
ΣΟΥΗΔΙΑ	Arkitektexamen	— Chalmers Tekniska Högskola AB	1998/1999
		— Kungliga Tekniska Högskolan	
		— Lunds Universitet	
		— Umeå universitet	
			2009/2010

(\*) Οι δύο ονομασίες "Università degli studi di (ονομασία της πόλης)" και "Università di (ονομασία της πόλης)" είναι ισοδύναμοι όροι που ταυτοποιούν το ίδιο πανεπιστήμιο.  
 (\*\*) Από τον Οκτώβριο του 2016 η ονομασία άλλαξε σε "Università degli Studi della Campania "Luigi Vanvitelli"".

Αντικατάσταση του Τρίτου	4. Το Τρίτο Παράρτημα του βασικού νόμου αντικαθίσταται με το ακόλουθο
--------------------------	---

Παραρτήματος του βασικού νόμου.	νέο Παράρτημα:
---------------------------------	----------------

ΤΡΙΤΟ ΠΑΡΑΡΤΗΜΑ  
(Άρθρο 7)

ΧΩΡΑ	Τίτλος εκπαίδευσης	Ακαδημαϊκό έτος αναφοράς
ΒΕΛΓΙΟ	<ul style="list-style-type: none"> <li>— Διπλώματα χορηγηθέντα από τις εθνικές ανώτατες σχολές αρχιτεκτονικής ή τα ανώτατα ιδρύματα αρχιτεκτονικής (architecte-architect)</li> <li>— Διπλώματα χορηγηθέντα από την επαρχιακή ανώτατη σχολή αρχιτεκτόνων του Hasselt (architect)</li> <li>— Διπλώματα χορηγηθέντα από τις βασιλικές ακαδημίες καλών τεχνών (architecte — architect)</li> <li>— Διπλώματα χορηγηθέντα από τις σχολές Saint-Luc (architecte — architect)</li> <li>— Πανεπιστημιακά διπλώματα πολιτικού μηχανικού, συνοδευόμενα από πιστοποιητικό πρακτικής άσκησης που χορηγείται από την τάξη των αρχιτεκτόνων και τα οποία παρέχουν το δικαίωμα χρήσης του επαγγελματικού τίτλου του αρχιτέκτονα (architecte — architect)</li> <li>— Διπλώματα αρχιτέκτονα χορηγηθέντα από την κεντρική ή κρατική εξεταστική επιτροπή αρχιτεκτόνων (architecte — architect)</li> <li>— Διπλώματα πολιτικού μηχανικού αρχιτέκτονα, και αρχιτέκτονα-μηχανικού χορηγηθέντα από τα τμήματα εφαρμοσμένων επιστημών των πανεπιστημίων και από το Πολυτεχνείο της Mons (ingénieur—architecte, ingénieur-architect)</li> </ul>	1987/1988
ΒΟΥΛΓΑΡΙΑ	<p>Διπλώματα χορηγούμενα από διαπιστευμένα ιδρύματα ανώτατης εκπαίδευσης με τίτλο «архитект» (αρχιτέκτονας), «строителен инженер» (πολιτικός μηχανικός) ή «инженер» (μηχανικός) ως εξής:</p> <ul style="list-style-type: none"> <li>— Университет за архитектура, строителство и геодезия — София: специалности «Урбанизъм» и «Архитектура» (Πανεπιστήμιο Αρχιτεκτονικής, Πολιτικών Μηχανικών και Γεωδαισίας — Σόφια: ειδικότητες «Πολεοδομία» και «Αρχιτεκτονική») και όλες οι ειδικότητες μηχανικής στους εξής τομείς: «конструкции на сгради и съоръжения» (κατασκευή κτιρίων και δομών), «пътища» (οδοί), «транспорт» (μεταφορές), «хидротехника и водно строителство» (υδροτεχνική και υδραυλικές κατασκευές), «мелиорации и др.» (αρδεύσεις κλπ.),</li> <li>— τα διπλώματα που χορηγούνται από τεχνικά πανεπιστήμια και ιδρύματα ανώτατης εκπαίδευσης για τις κατασκευές στους εξής τομείς: «електро- и</li> </ul>	2009/2010



	<p>τοπλοτεχνικά» (ηλεκτρο- και θερμοτεχνική), «сѡбщителна и комуникационна техника» (τεχνικές και τεχνολογίες τηλεπικοινωνιών, «строителни технологии» (τεχνολογίες κατασκευών), «приложна геодезия» (εφαρμοσμένη γεωδαισία) και «ландшафт и др.» (αρχιτεκτονική τοπίου κλπ.) στον τομέα των κατασκευών).</p> <p>— Για να μπορεί ο ενδιαφερόμενος να εκτελεί δραστηριότητες σχεδιασμού στους τομείς της αρχιτεκτονικής και των κατασκευών, τα διπλώματα πρέπει να συνοδεύονται από «придружени от удостоверение за проектантска правоспособност» (Πιστοποιητικό Νόμιμης Ικανότητας Σχεδιασμού), εκδιδόμενο από το «Камарата на архитектите» (Αρχιτεκτονικό Επιμελητήριο) και το «Камарата на инженерите в инвестиционното проектиране» (Επιμελητήριο Μηχανικών και Σχεδιασμού), το οποίο παρέχει το δικαίωμα εκτέλεσης δραστηριοτήτων στον τομέα του σχεδιασμού.</p>	
--	--	--

ΤΣΕΧΙΚΗ  
ΔΗΜΟΚΡΑΤΙΑ

— Διπλώματα χορηγηθέντα από τις σχολές του «České vysoké učení technické» (Τσεχικό Τεχνικό Πανεπιστήμιο της Πράγας):

2006/2007

«Vysoká škola architektury a pozemního stavitelství» (Ανώτατη Σχολή αρχιτεκτονικής και κατασκευής κτιρίων) (μέχρι το 1951),

«Fakulta architektury a pozemního stavitelství» (Σχολή αρχιτεκτονικής και κατασκευής κτιρίων) (από το 1951 έως το 1960),

«Fakulta stavební» (Σχολή πολιτικών μηχανικών) (μετά το 1960), στους Τομείς: Κατασκευή και δομή των κτιρίων, Κατασκευή κτιρίων, Κατασκευή και αρχιτεκτονική Αρχιτεκτονική (περιλαμβανομένης της χωροταξίας), Αστικές κατασκευές και κατασκευές για τη βιομηχανική και τη γεωργική παραγωγή ή, στο πλαίσιο του προγράμματος σπουδών πολιτικού μηχανικού, στον τομέα Κατασκευή κτιρίων και αρχιτεκτονική,

«Fakulta architektury» (Σχολή αρχιτεκτονικής) (μετά το 1976), στους Τομείς: Αρχιτεκτονική, χωροταξία, ή, στο πλαίσιο του προγράμματος σπουδών αρχιτεκτονικής και χωροταξίας, στους Τομείς: Αρχιτεκτονική, Θεωρία της αρχιτεκτονικής σύλληψης, Χωροταξία, Ιστορία της αρχιτεκτονικής και αναστήλωσης ιστορικών μνημείων, ή Αρχιτεκτονική και κατασκευή κτιρίων,

— Διπλώματα χορηγηθέντα από την «Vysoká škola technická Dr. Edvarda Beneše» (μέχρι το 1951) στον κλάδο της αρχιτεκτονικής και των κατασκευών,

— Διπλώματα χορηγηθέντα από την «Vysoká škola stavební v Brně» (από το 1951 έως το 1956) στον κλάδο της αρχιτεκτονικής και των κατασκευών,

— Διπλώματα χορηγηθέντα από την «Vysoké učení technické v Brně», την «Fakulta architektury» (Σχολή Αρχιτεκτονικής) (μετά το 1956) στον Τομέα Αρχιτεκτονικής και Χωροταξίας ή από την «Fakulta stavební» (Σχολή Πολιτικών μηχανικών) (μετά το 1956) στον Τομέα των Κατασκευών

— Διπλώματα χορηγηθέντα από τις «Vysoká škola báňská — Technická univerzita Ostrava», «Fakulta stavební» (Σχολή Πολιτικών Μηχανικών) (μετά το 1997) στον Τομέα Δομών και Αρχιτεκτονικής ή στον τομέα Πολιτικών

	<p>Μηχανικών,</p> <p>— Διπλώματα χορηγηθέντα από την «Technická univerzita v Liberci», «Fakulta architektury» (Σχολή Αρχιτεκτονικής) (μετά το 1994) στο πλαίσιο του προγράμματος σπουδών αρχιτεκτονικής και χωροταξίας, στον Τομέα Αρχιτεκτονικής,</p> <p>— Διπλώματα χορηγηθέντα από την «Akademie výtvarných umění v Praze» στο πλαίσιο του προγράμματος σπουδών Καλών Τεχνών, στον Τομέα Αρχιτεκτονικής,</p> <p>— Διπλώματα χορηγηθέντα από την «Vysoká škola umělecko-průmyslová v Praze» στο πλαίσιο του προγράμματος σπουδών Καλών Τεχνών, στον Τομέα Αρχιτεκτονικής,</p> <p>— Δικαιολογητικά της άδειας που χορηγεί το «Česká komora architektů» χωρίς να προσδιορίζεται ο κλάδος ή στον κλάδο της κατασκευής κτιρίων.</p>	
--	---	--

Νοείται ότι εξομοιώνονται προς τα πιο πάνω πτυχία, διπλώματα, πιστοποιητικά ή άλλοι τίτλοι στον τομέα της αρχιτεκτονικής που αποκτήθηκαν από υπηκόους κρατών μελών στην πρώτη Τσεχοσλοβακία πριν την 21 Ιανουαρίου 1993 ή των οποίων η κατάρτιση είχε ξεκινήσει πριν από την ημερομηνία αυτή, όταν συνοδεύεται από βεβαιώσεις που εκδίδονται από τις αρμόδιες αρχές της Τσεχικής Δημοκρατίας οι οποίες πιστοποιούν ότι τα πτυχία αυτά έχουν στην επικράτειά της την ίδια νομική ισχύ, καθώς και από πιστοποιητικά που αποδεικνύουν ότι οι κάτοχοι τους ασκούν στην επικράτειά της Τσεχικής Δημοκρατίας τις δραστηριότητες στον τομέα της αρχιτεκτονικής για τρία τουλάχιστον έτη κατά την πενταετία που προηγείται της ημερομηνίας έκδοσης του εν λόγω πιστοποιητικού.

ΔΑΝΙΑ	<p>— Διπλώματα χορηγηθέντα από τις εθνικές ανώτατες σχολές αρχιτεκτονικής της Κοπεγχάγης και του Åarhús (arkitekt)</p> <p>— Πιστοποιητικό διαπίστευσης χορηγηθέν από την επιτροπή αρχιτεκτόνων σύμφωνα με το νόμο αριθ. 202 της 28 Μαΐου 1975 (registreret arkitekt)</p> <p>— Διπλώματα χορηγηθέντα από τις ανώτατες σχολές πολιτικών μηχανικών (bygningstekniker), συνοδευόμενα από βεβαίωση των αρμόδιων αρχών που πιστοποιεί ότι ο ενδιαφερόμενος υποβλήθηκε επιτυχώς σε δοκιμασία σχετικά με τα τυπικά προσόντα του, στην οποία περιλαμβάνονταν η αξιολόγηση σχεδίων που καταρτίστηκαν και υλοποιήθηκαν από τον υποψήφιο κατά τη διάρκεια πραγματικής πρακτικής εξάσκησης, επί τουλάχιστον έξι έτη, των δραστηριοτήτων που αναφέρονται στο άρθρο 48 της Οδηγίας 2005/36/ΕΚ</p>	1987/1988
ΓΕΡΜΑΝΙΑ	<p>— Διπλώματα χορηγηθέντα από τις ανώτατες σχολές καλών τεχνών (Dipl.-Ing., Architekt (HfBK))</p> <p>— Διπλώματα χορηγηθέντα από τα Technische Hochschulen, τμήμα αρχιτεκτονικής (Architektur/Hochbau), τα τεχνικά πανεπιστήμια, τμήμα αρχιτεκτονικής (Architektur/Hochbau), τα πανεπιστήμια, τμήμα αρχιτεκτονικής (Architektur/Hochbau), καθώς και, στο βαθμό που τα ιδρύματα αυτά ενσωματώθηκαν στα Gesamthochschulen, από τα Gesamthochschulen.</p>	1987/1988

	<p>τμήμα αρχιτεκτονικής (Architektur/Hochbau) (Dipl.-Ing. και άλλες ονομασίες που αναμένεται να δοθούν μεταγενέστερα στα συγκεκριμένα διπλώματα)</p> <p>— Διπλώματα χορηγηθέντα από τα Fachhochschulen, τμήμα αρχιτεκτονικής (Architektur/Hochbau) και, στο βαθμό που τα ιδρύματα αυτά ενσωματώθηκαν στα Gesamthochschulen, από τα Gesamthochschulen, τμήμα αρχιτεκτονικής (Architektur/Hochbau), συνοδευόμενα, εφόσον οι σπουδές διαρκούν λιγότερο από τέσσερα αλλά τουλάχιστον τρία έτη, από πιστοποιητικό που βεβαιώνει περίοδο επαγγελματικής πείρας τεσσάρων ετών στην Ομοσπονδιακή Δημοκρατία της Γερμανίας, το οποίο χορηγείται από την επαγγελματική τάξη σύμφωνα με το άρθρο 47, παράγραφος 1 (Ingenieur grad. και άλλες ονομασίες που αναμένεται να δοθούν μεταγενέστερα στα συγκεκριμένα διπλώματα)</p> <p>— Πιστοποιητικά (Prüfungszzeugnisse) που χορηγήθηκαν πριν από την 31 Ιανουαρίου 1973 από τα Ingenieurschulen, τμήμα αρχιτεκτονικής, και τα Werkkunstschulen, τμήμα αρχιτεκτονικής, συνοδευόμενα από βεβαίωση των αρμόδιων αρχών η οποία πιστοποιεί ότι ο ενδιαφερόμενος υποβλήθηκε επιτυχώς σε δοκιμασία σχετικά με τα τυπικά προσόντα του, στην οποία περιλαμβανόταν η αξιολόγηση σχεδίων που καταρτίστηκαν και υλοποιήθηκαν από τον υποψήφιο κατά τη διάρκεια πραγματικής πρακτικής εξάσκησης, επί τουλάχιστον έξι έτη, των δραστηριοτήτων που αναφέρονται στο άρθρο 48 της Οδηγίας 2005/36/EK</p>	
ΕΣΘΟΝΙΑ	<p>— diplom arhitektuuri erialal, väljastatud Eesti Kunstiakadeemia arhitektuuri teaduskonna poolt alates 1996 aastast (Δίπλωμα αρχιτεκτονικών σπουδών, χορηγηθέν από την Σχολή Αρχιτεκτονικής της Ακαδημίας Τεχνών της Εσθονίας μετά το 1996), väljastatud Tallinna Kunstiülikooli poolt 1989-1995 (χορηγηθέν από την πανεπιστημιακή σχολή Καλών Τεχνών του Tallinn από το 1989 έως το 1995), väljastatud Eesti NSV Riikliku Kunstiinstituudi poolt 1951-1988 (χορηγηθέν από το Κρατικό Ινστιτούτο Καλών Τεχνών της Σοβιετικής Σοσιαλιστικής Δημοκρατίας της Εσθονίας από το 1951 έως το 1988)</p> <p>Νοείται ότι εξομοιώνονται προς τα πιο πάνω πτυχία, διπλώματα, πιστοποιητικά ή άλλοι τίτλοι στον τομέα της αρχιτεκτονικής που αποκτήθηκαν από υπηκόους κρατών μελών στην πρώην Σοβιετική Ένωση πριν τις 20 Αυγούστου 1991 ή των οποίων η κατάρτιση είχε ξεκινήσει πριν από την ημερομηνία αυτή, όταν συνοδεύεται από βεβαιώσεις που εκδίδονται από τις αρμόδιες αρχές της Εσθονίας οι οποίες πιστοποιούν ότι τα πτυχία αυτά έχουν στην επικράτεια της την ίδια νομική ισχύ, καθώς και από πιστοποιητικά που αποδεικνύουν ότι οι κάτοχοι τους ασκούν στην επικράτεια της Εσθονίας τις δραστηριότητες στον τομέα της αρχιτεκτονικής για τρία τουλάχιστον έτη κατά την πενταετία που προηγείται της ημερομηνίας έκδοσης του εν λόγω πιστοποιητικού.</p>	2006/2007
ΕΛΛΑΔΑ	<p>— Διπλώματα αρχιτεκτόνων-μηχανικών χορηγηθέντα από το Μετσόβιο Πολυτεχνείο Αθηνών, συνοδευόμενα από βεβαίωση που χορηγείται από το Τεχνικό Επιμελητήριο Ελλάδος και τα οποία παρέχουν το δικαίωμα άσκησης των δραστηριοτήτων στον τομέα της αρχιτεκτονικής</p> <p>— Διπλώματα αρχιτεκτόνων-μηχανικών χορηγηθέντα από το Αριστοτέλειο</p>	1987/1988.

	<p>Πανεπιστήμιο Θεσσαλονίκης, συνοδευόμενα από βεβαίωση που χορηγείται από το Τεχνικό Επιμελητήριο Ελλάδος και τα οποία παρέχουν το δικαίωμα άσκησης των δραστηριοτήτων στον τομέα της αρχιτεκτονικής</p> <p>— Διπλώματα πολιτικών μηχανικών χορηγηθέντα από το Μετσόβιο Πολυτεχνείο Αθηνών, συνοδευόμενα από βεβαίωση που χορηγείται από το Τεχνικό Επιμελητήριο Ελλάδος και τα οποία παρέχουν το δικαίωμα άσκησης των δραστηριοτήτων στον τομέα της αρχιτεκτονικής</p> <p>— Διπλώματα πολιτικών μηχανικών χορηγηθέντα από το Αριστοτέλειο Πανεπιστήμιο Θεσσαλονίκης, συνοδευόμενα από βεβαίωση που χορηγείται από το Τεχνικό Επιμελητήριο Ελλάδος και τα οποία παρέχουν το δικαίωμα άσκησης των δραστηριοτήτων στον τομέα της αρχιτεκτονικής</p> <p>— Διπλώματα πολιτικών μηχανικών χορηγηθέντα από το Πανεπιστήμιο Θράκης, συνοδευόμενα από βεβαίωση που χορηγείται από το Τεχνικό Επιμελητήριο Ελλάδος και τα οποία παρέχουν το δικαίωμα άσκησης των δραστηριοτήτων στον τομέα της αρχιτεκτονικής</p> <p>— Διπλώματα πολιτικών μηχανικών χορηγηθέντα από το Πανεπιστήμιο Πατρών, συνοδευόμενα από βεβαίωση που χορηγείται από το Τεχνικό Επιμελητήριο Ελλάδος και τα οποία παρέχουν το δικαίωμα άσκησης των δραστηριοτήτων στον τομέα της αρχιτεκτονικής</p>	
ΙΣΠΑΝΙΑ	Επίσημος τίτλος αρχιτέκτονα (título oficial de arquitecto) που απονέμεται από το υπουργείο Παιδείας και Επιστημών ή από τα πανεπιστήμια	1987/1988
ΓΑΛΛΙΑ	<p>-- Κρατικά διπλώματα αρχιτέκτονα που χορηγούνταν έως το 1959 από το υπουργείο Εθνικής Παιδείας και, έκτοτε, από το υπουργείο Πολιτισμού (architecte DPLG)</p> <p>— Διπλώματα χορηγηθέντα από την ειδική σχολή αρχιτεκτόνων (architecte DESA)</p> <p>— Διπλώματα χορηγηθέντα, από το 1955, από την εθνική ανώτατη σχολή τεχνών και επαγγελμάτων του Στρασβούργου (πρώην εθνική σχολή μηχανικών του Στρασβούργου), τμήμα αρχιτεκτονικής (architecte ENSAIS)</p>	1987/1988
ΚΡΟΑΤΙΑ	<p>— Δίπλωμα «magistar inženjer arhitekture i urbanizma/magistra inženjerka arhitekture i urbanizma» χορηγούμενο από την Arhitektonski fakultet Sveučilišta u Zagrebu</p> <p>— Δίπλωμα «magistar inženjer arhitekture/magistra inženjerka arhitekture» χορηγούμενο από την Građevinsko-arhitektonski fakultet Sveučilišta u Splitu</p> <p>— Δίπλωμα «magistar inženjer arhitekture/magistra inženjerka arhitekture» χορηγούμενο από τη Fakultet građevinarstva, arhitekture i geodezije Sveučilišta u Splitu</p> <p>— Δίπλωμα «diplomirani inženjer arhitekture» χορηγούμενο από την Arhitektonski fakultet Sveučilišta u Zagrebu</p> <p>— Δίπλωμα «diplomirani inženjer arhitekture/ciologirana inženjerka arhitekture» χορηγούμενο από την Građevinsko-arhitektonski fakultet</p>	3ο ακαδημαϊκό έτος μετά την ένταξη

	<p>Sveučilišta u Splitu</p> <ul style="list-style-type: none"> <li>— Δίπλωμα «diplomirani inženjer arhitekture/diplomirana inženjerka arhitekture» χορηγούμενο από τη Fakultet građinarstva, arhitekture i geodezije Sveučilišta u Splitu</li> <li>— Δίπλωμα «diplomirani arhitektonski inženjer» χορηγούμενο από την Arhitektonski fakultet Sveučilišta u Zagrebu</li> <li>— Δίπλωμα «inženjer» χορηγούμενο από την Arhitektonski fakultet Sveučilišta u Zagrebu</li> <li>— Δίπλωμα «inženjer» χορηγούμενο από την Arhitektonsko-građevinsko-geodetski fakultet Sveučilišta u Zagrebu για πλήρεις σπουδές στην Arhitektonski odjel Arhitektonsko-građevinsko-geodetskog fakulteta</li> <li>— Δίπλωμα «inženjer» χορηγούμενο από την tehnički Fakultet sveučilišta U zagrebu κατά την ολοκλήρωση των σπουδών στο arhitektonski odsjek tehničkog fakulteta</li> <li>— Δίπλωμα «inženjer» χορηγούμενο από την tehnički Fakultet sveučilišta U zagrebu κατά την ολοκλήρωση των σπουδών στο arhitektonsko-inženjerski odjel tehničkog fakulteta</li> <li>— Δίπλωμα «inženjer» χορηγούμενο από την Arhitektonski fakultet Sveučilišta u Zagrebu</li> </ul> <p>Όλα τα διπλώματα πρέπει να συνοδεύονται από πιστοποιητικό εγγραφής στο κροατικό επιμελητήριο αρχιτεκτόνων (Hrvatska komora arhitekata), το οποίο εκδίδει το κροατικό επιμελητήριο αρχιτεκτόνων στο Ζάγκρεμπ.</p>	
	<p>Νοείται ότι εξομοιώνονται προς τα πιο πάνω πτυχία, διπλώματα, πιστοποιητικά ή άλλοι τίτλοι στον τομέα της αρχιτεκτονικής που αποκτήθηκαν από υπηκόους κρατών μελών στην πρώην Γιουγκοσλαβία πριν τις 8 Οκτωβρίου 1991 ή των οποίων η κατάρτιση είχε ξεκινήσει πριν από την ημερομηνία αυτή, όταν συνοδεύεται από βεβαιώσεις που εκδίδονται από τις αρμόδιες αρχές της Κροατίας οι οποίες πιστοποιούν ότι τα πτυχία αυτά έχουν στην επικράτειά της την ίδια νομική ισχύ, καθώς και από πιστοποιητικά που αποδεικνύουν ότι οι κάτοχοι τους ασκούν στην επικράτεια της Κροατίας τις δραστηριότητες στον τομέα της αρχιτεκτονικής για τρία τουλάχιστον συναπτά έτη κατά την πενταετία που προηγείται της ημερομηνίας έκδοσης του εν λόγω πιστοποιητικού.</p>	
<p>ΙΡΛΑΝΔΙΑ</p>	<ul style="list-style-type: none"> <li>— Τίτλος «Bachelor of Architecture» που χορηγείται από το «National University of Ireland» (B. Arch. N.U.I.) στους πτυχιούχους αρχιτεκτονικής του «University College» του Δουβλίνου</li> <li>— Δίπλωμα πανεπιστημιακού επιπέδου στον τομέα της αρχιτεκτονικής το οποίο απονέμεται από το «College of Technology», Bolton Street, Δουβλίνο (Diplom. Arch.)</li> <li>— Πιστοποιητικό τακτικού μέλους του «Royal Institute of Architects of Ireland» (A.R.I.A.I.)</li> <li>— Πιστοποιητικό μέλους του «Royal Institute of Architects of Ireland» (M.R.I.A.I.)</li> </ul>	<p>1987/1988</p>

<p>ΙΤΑΛΙΑ</p>	<p>— Διπλώματα «laurea in architettura» χορηγηθέντα από τα πανεπιστήμια, τα πολυτεχνεία και τα ανώτατα ιδρύματα αρχιτεκτονικής της Βενετίας και της Reggio-Calabria, συνοδευόμενα από το δίπλωμα που επιτρέπει την άσκηση του επαγγέλματος του αρχιτέκτονα με την ιδιότητα του αυτοαπασχολούμενου, το οποίο χορηγείται από το υπουργείο Δημόσιας Εκπαίδευσης, αφού ο υποψήφιος ολοκληρώσει επιτυχώς, ενώπιον αρμόδιας εξεταστικής αρχής, την κρατική εξέταση που παρέχει το δικαίωμα για την άσκηση του επαγγέλματος του αρχιτέκτονα με την ιδιότητα του αυτοαπασχολούμενου (dott. architetto)</p> <p>— Διπλώματα «laurea in ingegneria» στον κατασκευαστικό τομέα τα οποία χορηγούνται από τα πανεπιστήμια και τα πολυτεχνεία, συνοδευόμενα από το δίπλωμα που επιτρέπει την άσκηση του επαγγέλματος του αρχιτέκτονα με την ιδιότητα του αυτοαπασχολούμενου, το οποίο χορηγείται από το υπουργείο Δημόσιας Εκπαίδευσης, αφού ο υποψήφιος ολοκληρώσει επιτυχώς, ενώπιον αρμόδιας εξεταστικής αρχής, την κρατική εξέταση που παρέχει το δικαίωμα για την άσκηση του επαγγέλματος του αρχιτέκτονα με την ιδιότητα του αυτοαπασχολούμενου (dott. ing. Architetto ou dott. ing. in ingegneria civile)</p>	<p>1987/1988</p>
<p>ΚΥΠΡΟΣ</p>	<p>— Βεβαίωση Εγγραφής στο Μητρώο Αρχιτεκτόνων που εκδίδεται από το Επιστημονικό και Τεχνικό Επιμελητήριο Κύπρου (ΕΤΕΚ)</p>	<p>2006/2007</p>
<p>ΛΕΤΟΝΙΑ</p>	<p>— «Arhitekta diploms», ko izsniegusi Latvijas Valsts Universitātes Inženierceltniecības fakultātes Arhitektūras nodaļa līdz 1958. gadam, Rīgas Politehniskā Institutā Celtniecības fakultātes Arhitektūras nodaļa no 1958. gada līdz 1991.gadam, Rīgas Tehniskās Universitātes Arhitektūras fakultāte kopš 1991. gada, un «Arhitekta prakses sertifikāts», ko izsniedz Latvijas Arhitektu savienība (Διπλώματα αρχιτέκτονα χορηγηθέντα από το τμήμα Αρχιτεκτονικής της Σχολής Πολιτικών Μηχανικών του Κρατικού Πανεπιστημίου της Λετονίας μέχρι το 1958, Διπλώματα αρχιτέκτονα χορηγηθέντα από το τμήμα Αρχιτεκτονικής της Σχολής Πολιτικών Μηχανικών του Πολυτεχνείου της Ρίγας από το 1958 έως το 1991, διπλώματα αρχιτέκτονα χορηγηθέντα από την Σχολή Αρχιτεκτονικής του Τεχνικού Πανεπιστημίου της Ρίγας μετά το 1991 και το 1992 και το πιστοποιητικό εγγραφής στα μητρώα της Ένωσης Αρχιτεκτόνων της Λετονίας)</p> <p>Νοείται ότι εξομοιώνονται προς τα πιο πάνω πτυχία, διπλώματα, πιστοποιητικά ή άλλοι τίτλοι στον τομέα της αρχιτεκτονικής που αποκτήθηκαν από υπηκόους κρατών μελών στην πρώην Σοβιετική Ένωση πριν τις 21 Αυγούστου 1991 ή των οποίων η κατάρτιση είχε ξεκινήσει πριν από την ημερομηνία αυτή, όταν συνοδεύεται από βεβαιώσεις που εκδίδονται από τις αρμόδιες αρχές της Λετονίας, οι οποίες πιστοποιούν ότι τα πτυχία αυτά έχουν στην επικράτεια της την ίδια νομική ισχύ, καθώς και από πιστοποιητικά που αποδεικνύουν ότι οι κάτοχοι τους ασκούν στην επικράτεια της Λετονίας τις δραστηριότητες στον τομέα της αρχιτεκτονικής για τρία τουλάχιστον έτη κατά την πενταετία που προηγείται της ημερομηνίας έκδοσης του εν λόγω πιστοποιητικού.</p>	<p>2006/2007</p>
<p>ΛΙΘΟΥΑΝΙΑ</p>	<p>— engineer architect/architect diplomas awarded by Kauno politechnikos institutas until 1969 (inžinierius architektas/architektas),</p>	<p>2006/2007</p>

- architect/bachelor of architecture/master of architecture diplomas awarded by Vilnius inžinerinis statybos institutas until 1990, Vilniaus technikos universitetas until 1996, Vilnius Gedimino technikos universitetas since 1996 (architektas/architektūros bakalauras/architektūros magistras),
- the diplomas for specialist having completed the course in architecture/bachelor of architecture/master of architecture awarded by LTSR Valstybinis dailės institutas until 1990; Vilniaus dailės akademija since 1990 (architektūros kursas/architektūros bakalauras/architektūros magistras),
- the bachelor of architecture/master of architecture diplomas awarded by Kauno technologijos universitetas since 1997 (architektūros bakalauras/architektūros magistras),

All these diplomas must be accompanied by the Certificate issued by the Attestation Commission conferring the right to pursue activities in the field of architecture (Certified Architect/Atestuotas architektas)

Νοείται ότι εξομοιώνονται προς τα πιο πάνω πτυχία, διπλώματα, πιστοποιητικά ή άλλοι τίτλοι στον τομέα της αρχιτεκτονικής που αποκτήθηκαν από υπηκόους κρατών μελών στην πρώην Σοβιετική Ένωση πριν τις 11 Μαρτίου 1990 ή των οποίων η κατάρτιση είχε ξεκινήσει πριν από την ημερομηνία αυτή, όταν συνοδεύεται από βεβαιώσεις που εκδίδονται από τις αρμόδιες αρχές της Λιθουανίας οι οποίες πιστοποιούν ότι τα πτυχία αυτά έχουν στην επικράτεια της την ίδια νομική ισχύ, καθώς και από πιστοποιητικά που αποδεικνύουν ότι οι κάτοχοι τους ασκούν στην επικράτεια της Λιθουανίας τις δραστηριότητες στον τομέα της αρχιτεκτονικής για τρία τουλάχιστον έτη κατά την πενταετία που προηγείται της ημερομηνίας έκδοσης του εν λόγω πιστοποιητικού.

ΟΥΓΓΑΡΙΑ	<ul style="list-style-type: none"> <li>— Δίπλωμα «okleveles építészmérnök» (Δίπλωμα αρχιτεκτονικής, «maître ès sciences en architecture») χορηγηθέν από τα πανεπιστήμια,</li> <li>— Δίπλωμα «okleveles építész tervező művészs» (Δίπλωμα «maîtrise ès sciences en architecture et en génie civil») χορηγηθέν από τα πανεπιστήμια</li> </ul>	2006/2007
ΜΑΛΤΑ	<ul style="list-style-type: none"> <li>— Perit: Lawrja ta' Perit deliver par la Universita' ta' Malta, που δίνει το δικαίωμα εγγραφής στα μητρώα ως «Perit».</li> </ul>	2006/2007
ΟΛΛΑΝΔΙΑ	<ul style="list-style-type: none"> <li>— Βεβαίωση που πιστοποιεί την επιτυχία στις πτυχιακές εξετάσεις στον τομέα της αρχιτεκτονικής, η οποία χορηγείται από τα τμήματα αρχιτεκτονικής των ανώτατων τεχνικών σχολών της Delft ή της Eindhoven (bouwkundig ingenieur)</li> <li>— Διπλώματα των αναγνωρισμένων από το κράτος ακαδημιών αρχιτεκτονικής (architect)</li> <li>— Διπλώματα που χορηγούνταν έως το 1971 από τα πρώην ιδρύματα τριτοβάθμιας εκπαίδευσης στον τομέα της αρχιτεκτονικής (Hoger Bouwkunstonderricht) (architect HBO)</li> <li>— Διπλώματα που χορηγούνταν έως το 1970 από τα πρώην ιδρύματα τριτοβάθμιας εκπαίδευσης στον τομέα της αρχιτεκτονικής (voortgezet</li> </ul>	1987/1988

	<p>Bouwkunstonderricht) (architect VBO)</p> <p>— Βεβαίωση που πιστοποιεί την επιτυχία σε διαγωνισμό του συμβουλίου αρχιτεκτόνων του «Bond van Nederlandse Architecten» (Σύλλογος αρχιτεκτόνων των Κάτω Χωρών, BNA) (architect)</p> <p>— Δίπλωμα της Stichting Institut voor Architectuur (Ίδρυμα «Ινστιτούτο αρχιτεκτονικής») (IVA) το οποίο χορηγείται μετά το πέρας σειράς μαθημάτων που οργανώνονται από το ίδρυμα αυτό, ελάχιστης διάρκειας τεσσάρων ετών (architect), συνοδευόμενο από βεβαίωση των αρμόδιων αρχών που πιστοποιεί ότι ο ενδιαφερόμενος υποβλήθηκε επιτυχώς σε δοκιμασία σχετικά με τα τυπικά προσόντα του, στην οποία περιλαμβανόταν η αξιολόγηση σχεδίων που καταρτίστηκαν και υλοποιήθηκαν από τον υποψήφιο κατά τη διάρκεια πραγματικής πρακτικής εξάσκησης, επί τουλάχιστον έξι έτη, των δραστηριοτήτων που αναφέρονται στο άρθρο 48 της Οδηγίας 2005/36/EK</p> <p>— Βεβαίωση των αρμόδιων αρχών που πιστοποιεί ότι, πριν από τις 5 Αυγούστου 1985, ο ενδιαφερόμενος έγινε δεκτός στο διαγωνισμό «kandidaat in de bouwkunde», ο οποίος διοργανώνεται από την ανώτατη τεχνική σχολή της Delft ή της Eindhoven, και ο οποίος, επί τουλάχιστον πέντε έτη ακριβώς πριν από την υπό εξέταση ημερομηνία, άσκησε τις δραστηριότητες του αρχιτέκτονα των οποίων η φύση και η σημασία διασφαλίζουν, σύμφωνα με τα αναγνωρισμένα στις Κάτω Χώρες κριτήρια, επαρκή δεξιότητα για την άσκηση των εν λόγω δραστηριοτήτων (architect)</p> <p>— Βεβαίωση των αρμόδιων αρχών που χορηγείται μόνο στα άτομα που συμπλήρωσαν το τεσσαρακοστό έτος ηλικίας τους πριν από τις 5 Αυγούστου 1985 και η οποία πιστοποιεί ότι ο ενδιαφερόμενος, επί τουλάχιστον πέντε έτη ακριβώς πριν από την υπό εξέταση ημερομηνία, άσκησε τις δραστηριότητες του αρχιτέκτονα των οποίων η φύση και η σημασία διασφαλίζουν, σύμφωνα με τα αναγνωρισμένα στις Κάτω Χώρες κριτήρια, επαρκή δεξιότητα για την άσκηση των εν λόγω δραστηριοτήτων (architect)</p> <p>— Οι βεβαιώσεις της έβδομης και όγδοης περίπτωσης δεν χρειάζεται πλέον να αναγνωρίζονται από την ημερομηνία έναρξης ισχύος των νομοθετικών και κανονιστικών διατάξεων σχετικά με την πρόσβαση στις δραστηριότητες του αρχιτέκτονα και την άσκησή τους βάσει του επαγγελματικού τίτλου του αρχιτέκτονα στις Κάτω Χώρες, στο βαθμό που οι βεβαιώσεις αυτές δεν παρέχουν, δυνάμει των εν λόγω διατάξεων, πρόσβαση στις υπόψη δραστηριότητες βάσει του υπό εξέταση επαγγελματικού τίτλου</p>	
<p>ΑΥΣΤΡΙΑ</p>	<p>— Διπλώματα χορηγηθέντα από τα τεχνικά πανεπιστήμια της Βιέννης και του Γκραζ, καθώς και από το πανεπιστήμιο του Innsbruck, τμήμα πολιτικών μηχανικών και αρχιτεκτονικής (Architektur), πολιτικών μηχανικών (Bauingenieurwesen Hochbau) και κατασκευών (Wirtschaftsingenieurwesen — Bauwesen)</p> <p>— Διπλώματα χορηγηθέντα από το πανεπιστήμιο αγρονομίας, τμήμα γεωτεχνικής και υδατικών πόρων (Kulturtechnik und Wasserwirtschaft)</p> <p>— Διπλώματα χορηγηθέντα από το Πανεπιστημιακό κολέγιο εφαρμοσμένων</p>	<p>1997/1998</p>



	<p>τεχνών στη Βιέννη, τμήμα αρχιτεκτονικής</p> <p>— Διπλώματα χορηγηθέντα από την Ακαδημία καλών τεχνών της Βιέννης, τμήμα αρχιτεκτονικής</p> <p>— Διπλώματα εγκεκριμένου μηχανικού (Ing.), χορηγηθέντα από τις ανώτατες τεχνικές σχολές ή τις τεχνικές σχολές ή τις τεχνικές σχολές στον οικοδομικό τομέα, συνοδευόμενα από το πτυχίο του «Baumeister» που πιστοποιεί τουλάχιστον εξαετή επαγγελματική πείρα στην Αυστρία κατόπιν εξετάσεων</p> <p>— Διπλώματα χορηγηθέντα από το Πανεπιστημιακό κολέγιο βιομηχανικού σχεδιασμού της Linz, τμήμα αρχιτεκτονικής</p> <p>— Πιστοποιητικά προσόντων για την άσκηση του επαγγέλματος του πολιτικού μηχανικού ή του ειδικευμένου μηχανικού στον κατασκευαστικό τομέα (Hochbau, Bauwesen, Wirtschaftsingenieurwesen — Bauwesen, Kulturtechnik und Wasserwirtschaft), τα οποία χορηγούνται σύμφωνα με το νόμο για τους τεχνικούς οικοδομικών έργων και δημοσίων έργων, (Ziviltechnikergesetz, BGBl, n° 156/1994)</p>	
--	--	--

<p>ΠΟΛΩΝΙΑ</p>	<p>Διπλώματα χορηγηθέντα από τις Σχολές Αρχιτεκτονικής των κάτωθι:</p> <p>— Τεχνικό Πανεπιστήμιο της Βαρσοβίας, Σχολή Αρχιτεκτονικής de Varsovie (Politechnika Warszawska, Wydział Architektury), Επαγγελματικός τίτλος αρχιτέκτονα: inżynier architekt, magister nauk technicznych, inżynier architekt, inżyniera magistra architektury, magistra inżyniera architektury, magistra inżyniera architekta, magister inżynier architekt. (από το 1945 έως το 1948, τίτλος: inżynier architekt, magister nauk technicznych, από το 1951 έως το 1956, τίτλος: inżynier architekt, από το 1954 έως το 1957, 2ο στάδιο, τίτλος: inżyniera magistra architektury, από το 1957 έως το 1959, τίτλος: inżyniera magistra architektury, από το 1959 μέχρι το 1964: τίτλος: magistra inżyniera architektury, από το 1964 έως το 1982, τίτλος: magistra inżyniera architekta, από το 1983 έως το 1990, τίτλος: magister inżynier architekt, μετά το 1991 τίτλος: magistra inżyniera architekta)</p> <p>— Τεχνικό Πανεπιστήμιο της Κρακοβίας, Σχολή Αρχιτεκτονικής της Κρακοβίας (Politechnika Krakowska, Wydział Architektury), Επαγγελματικός τίτλος αρχιτέκτονα: magister inżynier architekt (από το 1945 έως το 1953 Πανεπιστήμιο Ορυκτολογίας και Μεταλλουργίας, Πολυτεχνική Σχολή Αρχιτεκτονικής Akademia Górniczo-Hutnicza, Politechniczny Wydział Architektury)</p> <p>— Τεχνικό Πανεπιστήμιο του Wrocław, Σχολή Αρχιτεκτονικής του Wrocław (Politechnika Wrocławska, Wydział Architektury), Επαγγελματικός τίτλος αρχιτέκτονα: inżynier architekt magister nauk technicznych, magister inżynier Architektury, magister inżynier architekt. (από το 1949 έως το 1964, τίτλος: inżynier architekt, magister nauk technicznych, από το 1955 έως το 1964, τίτλος: magister inżynier architektury, από το 1964, τίτλος: magister inżynier architekt)</p> <p>— Τεχνικό Πανεπιστήμιο της Σilesίας, Σχολή Αρχιτεκτονικής του Gliwice (Politechnika Śląska, Wydział Architektury), Επαγγελματικός τίτλος αρχιτέκτονα: inżynier architekt, magister inżynier architekt. (από το 1945 έως</p>	<p>2006/2007</p>
----------------	---	------------------

το 1955, Faculté de génie civil et de construction - Wydział Inżynierji no-Budowlany, τίτλος: inżynier architekt, από το 1961 έως το 1969, Σχολή βιομηχανικών κατασκευών και γενικών σπουδών μηχανικού - Wydział Budownictwa Przemysłowego i Ogólnego, τίτλος: magister inżynier architekt, από το 1969 έως το 1976, Σχολή πολιτικών μηχανικών και αρχιτεκτονικής - Wydział Budownictwa i Architektury, τίτλος: magister inżynier architekt, μετά το 1977 Σχολή Αρχιτεκτονικής - Wydział Architektury, τίτλος: magister inżynier architekt et, μετά το 1995, τίτλος: inżynier architekt)

— Τεχνικό Πανεπιστήμιο του Poznań, Σχολή Αρχιτεκτονικής του Poznań (Politechnika Poznańska, Wydział Architektury), Επαγγελματικός τίτλος αρχιτέκτονα, inżynier architektury, inżynier architekt, magister inżynier architekt (από το 1945 έως το 1955, Σχολή Μηχανικών, Σχολή Αρχιτεκτονικής - Szkoła Inżynierska, Wydział Architektury, τίτλος: inżynier architektury, μετά το 1978, τίτλος: magister inżynier architekt et, μετά το 1999, τίτλος: inżynier architekt)

— Τεχνικό Πανεπιστήμιο του Gdańsk, Σχολή Αρχιτεκτονικής του Gdańsk (Politechnika Gdańska, Wydział Architektury), Επαγγελματικός τίτλος αρχιτέκτονα: magister inżynier architekt. (από το 1945 έως το 1969 Σχολή Αρχιτεκτονικής — Wydział Architektury, από το 1969 έως το 1971 Σχολή πολιτικών μηχανικών και αρχιτεκτονικής — Wydział Budownictwa i Architektury, από το 1971 έως το 1981 Ινστιτούτο αρχιτεκτονικής και χωροταξίας - Instytut Architektury i Urbanistyki, μετά το 1981 Σχολή Αρχιτεκτονικής - Wydział Architektury)

— Τεχνικό Πανεπιστήμιο του Białystok, Σχολή Αρχιτεκτονικής του Białystok (Politechnika Białostocka, Wydział Architektury), Επαγγελματικός τίτλος αρχιτέκτονα, magister inżynier architekt (από το 1975 έως το 1989 Ινστιτούτο Αρχιτεκτονικής — Instytut Architektury)

— Τεχνικό Πανεπιστήμιο του Łódź, Σχολή πολιτικών μηχανικών, αρχιτεκτονικής και μηχανικών του περιβάλλοντος του Łódź (Politechnika Łódzka, Wydział Budownictwa, Architektury i Inżynierii Środowiska), Επαγγελματικός τίτλος αρχιτέκτονα: inżynier architekt; magister inżynier architekt (από το 1973 έως το 1993 Σχολή πολιτικών μηχανικών και αρχιτεκτονικής - Wydział Budownictwa i Architektury et μετά το 1992 Σχολή πολιτικών μηχανικών, αρχιτεκτονικής και μηχανικών του περιβάλλοντος - Wydział Budownictwa, Architektury i Inżynierii Środowiska, τίτλος: από το 1973 έως το 1978 inżynier architekt, μετά το 1978, τίτλος: magister inżynier architekt)

— Τεχνικό Πανεπιστήμιο του Szczecin, Σχολή πολιτικών μηχανικών και αρχιτεκτονικής του Szczecin (Politechnika Szczecińska, Wydział Budownictwa i Architektury), Επαγγελματικός τίτλος αρχιτέκτονα: inżynier architekt, magister inżynier architekt (από το 1948 έως το 1954 Ανώτατη Σχολή μηχανικών, Σχολή Αρχιτεκτονικής - Wyższa Szkoła Inżynierska, Wydział Architektury, τίτλος: inżynier architekt, μετά το 1970, τίτλος: magister inżynier architekt et μετά το 1998, τίτλος: inżynier architekt)

Όλα τα ανωτέρω διπλώματα πρέπει να συνοδεύονται από πιστοποιητικό μέλους

	εκδιδόμενο από το αρμόδιο Περιφερειακό Επιμελητήριο Αρχιτεκτόνων της Πολωνίας, το οποίο παρέχει το δικαίωμα άσκησης των δραστηριοτήτων του αρχιτέκτονα στην Πολωνία.	
ΠΟΡΤΟΓΑΛΛΙΑ	<ul style="list-style-type: none"> <li>— Δίπλωμα «diploma do curso especial de arquitectura» που χορηγείται από τις σχολές καλών τεχνών της Λισσαβώνας και του Πόρτο</li> <li>— Δίπλωμα αρχιτέκτονα «diploma de arquitecto» που χορηγείται από τις σχολές καλών τεχνών της Λισσαβώνας και του Πόρτο</li> <li>— Δίπλωμα «diploma do curso de arquitectura» που χορηγείται από τις ανώτατες σχολές καλών τεχνών της Λισσαβώνας και του Πόρτο</li> <li>— Δίπλωμα «diploma de licenciatura em arquitectura» που χορηγείται από την ανώτατη σχολή καλών τεχνών της Λισσαβώνας</li> <li>— Δίπλωμα «carta de curso de licenciatura em arquitectura» που χορηγείται από το τεχνικό πανεπιστήμιο της Λισσαβώνας και από το πανεπιστήμιο του Πόρτο</li> <li>— Πτυχίο πολιτικού μηχανικού (licenciatura em engenharia civil) που χορηγείται από το ανώτατο τεχνικό ινστιτούτο του τεχνικού πανεπιστημίου της Λισσαβώνας</li> <li>— Πτυχίο πολιτικού μηχανικού (licenciatura em engenharia civil) που χορηγείται από τη σχολή πολιτικών μηχανικών (de Engenharia) του πανεπιστημίου του Πόρτο</li> <li>— Πτυχίο πολιτικού μηχανικού (licenciatura em engenharia civil) που χορηγείται από τη σχολή επιστημών και τεχνολογίας του πανεπιστημίου της Κοϊμπρα</li> <li>— Πτυχίο πολιτικού μηχανικού, παραγωγής (licenciatura em engenharia civil, produção) που χορηγείται από το πανεπιστήμιο του Minho</li> </ul>	1987/1988
ΡΟΥΜΑΝΙΑ	<p>Universitatea de Arhitectură și Urbanism «Ion Mincu» București (Πανεπιστήμιο Αρχιτεκτονικής και Πολεοδομίας «Ion Mincu» Βουκουρέστι):</p> <ul style="list-style-type: none"> <li>— 1953-1966: Institutul de Arhitectură «Ion Mincu» București (Ινστιτούτο Αρχιτεκτονικής «Ion Mincu» Βουκουρέστι), Arhitect (Αρχιτέκτονας),</li> <li>— 1967-1974: Institutul de Arhitectură «Ion Mincu» București (Ινστιτούτο Αρχιτεκτονικής «Ion Mincu» Βουκουρέστι), Diplomă de Arhitect, Specialitatea Arhitectură (Δίπλωμα αρχιτέκτονα, ειδικότητα αρχιτεκτονική),</li> <li>— 1975-1977: Institutul de Arhitectură «Ion Mincu» București, Facultatea de Arhitectură (Ινστιτούτο Αρχιτεκτονικής «Ion Mincu» Βουκουρέστι, Σχολή Αρχιτεκτονικής), Diplomă de Arhitect, Specializarea Arhitectură (Δίπλωμα αρχιτέκτονα, ειδικότητα αρχιτεκτονική),</li> <li>— 1978-1991: Institutul de Arhitectură «Ion Mincu» București, Facultatea de Arhitectură și Sistematizare (Ινστιτούτο Αρχιτεκτονικής «Ion Mincu» Βουκουρέστι, Σχολή Αρχιτεκτονικής και Συστηματοποίησης), Diplomă de Arhitect, Specializarea Arhitectură și Sistematizare (Δίπλωμα αρχιτέκτονα, ειδικότητα αρχιτεκτονική και συστηματοποίηση).</li> </ul>	2009/2010

— 1992-1993: Institutul de Arhitectură «Ion Mincu» București, Facultatea de Arhitectură și Urbanism (Ινστιτούτο Αρχιτεκτονικής «Ion Mincu» Βουκουρέστι, Σχολή Αρχιτεκτονικής και Πολεοδομίας), Diplomă de Arhitect, specializarea Arhitectură și Urbanism (Δίπλωμα αρχιτέκτονα, ειδικότητα αρχιτεκτονική και πολεοδομία),

— 1994-1997: Institutul de Arhitectură «Ion Mincu» București, Facultatea de Arhitectură și Urbanism (Ινστιτούτο Αρχιτεκτονικής «Ion Mincu» Βουκουρέστι, Σχολή Αρχιτεκτονικής και Πολεοδομίας), Diplomă de Licență, profilul Arhitectură, specializarea Arhitectură (Δίπλωμα Licență, τομέας σπουδών αρχιτεκτονική, ειδικότητα αρχιτεκτονική),

— 1998-1999: Institutul de Arhitectură «Ion Mincu» București, Facultatea de Arhitectură (Ινστιτούτο Αρχιτεκτονικής «Ion Mincu» Βουκουρέστι, Σχολή Αρχιτεκτονικής), Diplomă de Licență, profilul Arhitectură, specializarea Arhitectură (Δίπλωμα Licență, τομέας σπουδών αρχιτεκτονική, ειδικότητα αρχιτεκτονική),

— Από το 2000: Από το 2000 Universitatea de Arhitectură și Urbanism «Ion Mincu» București, Facultatea de Arhitectură (Πανεπιστήμιο Αρχιτεκτονικής και Πολεοδομίας «Ion Mincu» — Βουκουρέστι, Σχολή Αρχιτεκτονικής), Diplomă de Arhitect, profilul Arhitectură, specializarea Arhitectură (Δίπλωμα αρχιτέκτονα, τομέας σπουδών αρχιτεκτονική, ειδικότητα αρχιτεκτονική),

Universitatea Tehnică din Cluj-Napoca (Τεχνικό Πανεπιστήμιο Cluj-Napoca):

— 1990-1992: Institutul Politehnic din Cluj-Napoca, Facultatea de Construcții (Πολυτεχνικό Ινστιτούτο Cluj-Napoca, Σχολή Πολιτικών Μηχανικών), Diplomă de Arhitect, profilul Arhitectură, specializarea Arhitectură (Δίπλωμα αρχιτέκτονα, τομέας σπουδών αρχιτεκτονική, ειδικότητα αρχιτεκτονική),

— 1993-1994: Universitatea Tehnică din Cluj-Napoca, Facultatea de Construcții (Τεχνικό Πανεπιστήμιο Cluj-Napoca, Σχολή Πολιτικών Μηχανικών), Diplomă de Arhitect, profilul Arhitectură, specializarea Arhitectură (Δίπλωμα αρχιτέκτονα, τομέας σπουδών αρχιτεκτονική, ειδικότητα αρχιτεκτονική),

— 1994-1997: Universitatea Tehnică din Cluj-Napoca, Facultatea de Construcții (Τεχνικό Πανεπιστήμιο Cluj-Napoca, Σχολή Πολιτικών Μηχανικών), Diplomă de Licență, profilul Arhitectură, specializarea Arhitectură (Δίπλωμα Licență, τομέας σπουδών αρχιτεκτονική, ειδικότητα αρχιτεκτονική),

— 1998-1999: Universitatea Tehnică din Cluj-Napoca, Facultatea de Arhitectură și Urbanism (Τεχνικό Πανεπιστήμιο Cluj-Napoca, Σχολή Αρχιτεκτονικής και Πολεοδομίας), Diplomă de Licență, profilul Arhitectură, specializarea Arhitectură (Δίπλωμα Licență, τομέας σπουδών αρχιτεκτονική, ειδικότητα αρχιτεκτονική),

— Από το 2000: Universitatea Tehnică din Cluj-Napoca, Facultatea de Arhitectură și Urbanism (Τεχνικό Πανεπιστήμιο Cluj-Napoca, Σχολή Αρχιτεκτονικής και Πολεοδομίας), Diplomă de Arhitect, profilul Arhitectură, specializarea Arhitectură (Δίπλωμα αρχιτέκτονα, τομέας σπουδών αρχιτεκτονική, ειδικότητα αρχιτεκτονική),

Universitatea Tehnică «Gh. Asachi» Iași (Τεχνικό Πανεπιστήμιο «Gh. Asachi» Iași):

— 1993: «Asachi» Iași, Facultatea de Construcții și Arhitectură (Τεχνικό Πανεπιστήμιο «Gh. Asachi» Iași, Σχολή Πολιτικής Μηχανικής και Αρχιτεκτονικής), Diplomă de Arhitect, profilul Arhitectură, specializarea Arhitectură (Δίπλωμα αρχιτέκτονα, τομέας σπουδών αρχιτεκτονική, ειδικότητα αρχιτεκτονική),

— 1994-1999 Universitatea Tehnică «Gh. Asachi» Iași, Facultatea de Construcții și Arhitectură (Τεχνικό Πανεπιστήμιο «Gh. Asachi» Iași, Σχολή Πολιτικής Μηχανικής και Αρχιτεκτονικής), Diplomă de Licență, profilul Arhitectură, specializarea Arhitectură (Δίπλωμα Licență, τομέας σπουδών αρχιτεκτονική, ειδικότητα αρχιτεκτονική),

— 2000-2003: Universitatea Tehnică «Gh. Asachi» Iași, Facultatea de Construcții și Arhitectură (Τεχνικό Πανεπιστήμιο «Gh. Asachi» Iași, Σχολή Πολιτικής Μηχανικής και Αρχιτεκτονικής), Diplomă de Arhitect, profilul Arhitectură, specializarea Arhitectură (Δίπλωμα αρχιτέκτονα, τομέας σπουδών αρχιτεκτονική, ειδικότητα αρχιτεκτονική),

— Από το 2004: Universitatea Tehnică «Gh. Asachi» Iași, Facultatea de Construcții și Arhitectură (Τεχνικό Πανεπιστήμιο «Gh. Asachi» Iași, Σχολή Πολιτικής Μηχανικής και Αρχιτεκτονικής), Diplomă de Arhitect, profilul Arhitectură, specializarea Arhitectură (Δίπλωμα αρχιτέκτονα, τομέας σπουδών αρχιτεκτονική, ειδικότητα αρχιτεκτονική),

Universitatea Politehnica din Timișoara (Πολυτεχνείο Timișoara):

— 1993-1995: Universitatea Tehnică din Timișoara, Facultatea de Construcții (Τεχνικό Πανεπιστήμιο Timișoara, Σχολή Πολιτικής Μηχανικής), Diplomă de Arhitect, profilul Arhitectură și urbanism, specializarea Arhitectură generală (Δίπλωμα αρχιτέκτονα, τομέας σπουδών αρχιτεκτονική και πολεοδομία, ειδικότητα γενική αρχιτεκτονική),

— 1995-1998: Universitatea Politehnica din Timișoara, Facultatea de Construcții (Πολυτεχνείο Timișoara, Σχολή Πολιτικής Μηχανικής), Diplomă de Licență, profilul Arhitectură, specializarea Arhitectură (Δίπλωμα Licență, τομέας σπουδών αρχιτεκτονική, ειδικότητα αρχιτεκτονική),

— 1998-1999: Universitatea Politehnica din Timișoara, Facultatea de Construcții și Arhitectură (Πολυτεχνείο Timișoara, Σχολή Πολιτικής Μηχανικής και Αρχιτεκτονικής), Diplomă de Licență, profilul Arhitectură, specializarea Arhitectură (Δίπλωμα Licență, τομέας σπουδών αρχιτεκτονική, ειδικότητα αρχιτεκτονική),

— Από το 2000: Universitatea Politehnica din Timișoara, Facultatea de Construcții și Arhitectură (Πολυτεχνείο Timișoara, Σχολή Πολιτικής Μηχανικής και Αρχιτεκτονικής), Diplomă de Arhitect, profilul Arhitectură, specializarea Arhitectură (Δίπλωμα αρχιτέκτονα, τομέας σπουδών αρχιτεκτονική, ειδικότητα αρχιτεκτονική),

Universitatea din Oradea (Πανεπιστήμιο Oradea):

— 2002: Universitatea din Oradea, Facultatea de Protecția Mediului

	<p>(Πανεπιστήμιο Oradea, Σχολή Περιβαλλοντικής Προστασίας), Diplomă de Arhitect, profilul Arhitectură, specializarea Arhitectură (Δίπλωμα αρχιτέκτονα, τομέας σπουδών αρχιτεκτονική, ειδικότητα αρχιτεκτονική),</p> <p>— Από το 2003: Universitatea din Oradea, Facultatea de Arhitectură și Construcții (Σχολή Αρχιτεκτονικής και Πολιτικής Μηχανικής), Diplomă de Arhitect, profilul Arhitectură, specializarea Arhitectură (Δίπλωμα αρχιτέκτονα, τομέας σπουδών αρχιτεκτονική, ειδικότητα αρχιτεκτονική),</p> <p>Universitatea Spiru Haret București (Πανεπιστήμιο Spiru Haret Βουκουρέστι):</p> <p>— Από το 2002: Universitatea Spiru Haret București, Facultatea de Arhitectură (Πανεπιστήμιο Spiru Haret Βουκουρέστι, Σχολή Αρχιτεκτονικής), Diplomă de Arhitect, profilul Arhitectură, specializarea Arhitectură (Δίπλωμα αρχιτέκτονα, τομέας σπουδών αρχιτεκτονική, ειδικότητα αρχιτεκτονική).</p>	
<p>ΣΛΟΒΕΝΙΑ</p>	<p>— «Univerzitetni diplomirani inženir arhitekture/univerzitetna diplomirana inženirka arhitekture» (πανεπιστημιακό δίπλωμα αρχιτεκτονικής) χορηγηθέν από τη Σχολή Αρχιτεκτονικής, συνοδευόμενο από πιστοποιητικό της νομίμως αναγνωρισμένης αρμόδιας αρχής στον τομέα της αρχιτεκτονικής, η οποία παρέχει το δικαίωμα άσκησης δραστηριοτήτων στον τομέα της αρχιτεκτονικής</p> <p>— Πανεπιστημιακό δίπλωμα χορηγηθέν από τις τεχνικές σχολές που δίδουν τον τίτλο «univerzitetni diplomirani inženir (univ.dipl.inž.)/univerzitetna diplomirana inženirka» συνοδευόμενο από πιστοποιητικό της νομίμως αναγνωρισμένης αρμόδιας αρχής στον τομέα της αρχιτεκτονικής, η οποία παρέχει το δικαίωμα άσκησης δραστηριοτήτων στον τομέα της αρχιτεκτονικής</p>	<p>2006/2007</p>
<p>Νοείται ότι εξομοιώνονται προς τα πιο πάνω πτυχία, διπλώματα, πιστοποιητικά ή άλλοι τίτλοι στον τομέα της αρχιτεκτονικής που αποκτήθηκαν από υπηκόους κρατών μελών στην πρώην Γιουγκοσλαβία πριν τις 25 Ιουνίου 1992 ή των οποίων η κατάρτιση είχε ξεκινήσει πριν από την ημερομηνία αυτή, όταν συνοδεύεται από βεβαιώσεις που εκδίδονται από τις αρμόδιες αρχές της Σλοβενίας οι οποίες πιστοποιούν ότι τα πτυχία αυτά έχουν στην επικράτειά της την ίδια νομική ισχύ, καθώς και από πιστοποιητικά που αποδεικνύουν ότι οι κάτοχοι τους ασκούν στην επικράτεια της Σλοβενίας τις δραστηριότητες στον τομέα της αρχιτεκτονικής για τρία τουλάχιστον συναπτά έτη κατά την πενταετία που προηγείται της ημερομηνίας έκδοσης του εν λόγω πιστοποιητικού.</p>		
<p>ΣΛΟΒΑΚΙΑ</p>	<p>— Δίπλωμα στον Τομέα «Αρχιτεκτονική και κατασκευή κτιρίων» («architektúra a pozemné staviteľstvo») χορηγηθέν από το Τεχνικό Πανεπιστήμιο της Σλοβακίας (Slovenská vysoká škola technická) της Bratislava από το 1950 έως το 1952 (τίτλος: inž.)</p> <p>— Δίπλωμα στον Τομέα «Αρχιτεκτονική» («architektúra») χορηγηθέν από τη Σχολή Αρχιτεκτονικής και κατασκευής κτιρίων του Τεχνικού Πανεπιστημίου της Σλοβακίας (Fakulta architektúry a pozemného staviteľstva, Slovenská vysoká škola technická) της Bratislava από το 1952 έως το 1960 (τίτλος: inž. arch.)</p>	<p>2006/2007</p>

— Δίπλωμα στον Τομέα «Κατασκευή κτιρίων» («rozemné staviteľstvo») χορηγηθέν από τη Σχολή Αρχιτεκτονικής και Κατασκευής Κτιρίων του Τεχνικού Πανεπιστημίου της Σλοβακίας (Fakulta architektúry a rozemného staviteľstva, Slovenská vysoká škola technická) της Bratislava από το 1952 έως το 1960 (τίτλος: Ing.)

— Δίπλωμα στον Τομέα «Αρχιτεκτονική» («architektúra») χορηγηθέν από τη Σχολή Πολιτικών Μηχανικών του Τεχνικού Πανεπιστημίου της Σλοβακίας (Stavebná fakulta, Slovenská vysoká škola technická) της Bratislava από το 1961 έως το 1976, (τίτλος: Ing. arch.)

— Δίπλωμα στον Τομέα «Κατασκευή κτιρίων» («rozemné stavby») χορηγηθέν από τη Σχολή Πολιτικών Μηχανικών του Τεχνικού Πανεπιστημίου της Σλοβακίας (Stavebná fakulta, Slovenská vysoká škola technická) της Bratislava από το 1961 έως το 1976, (τίτλος: Ing.)

— Δίπλωμα στον Τομέα «Αρχιτεκτονική» («architektúra») χορηγηθέν από τη Σχολή Αρχιτεκτονικής του Τεχνικού Πανεπιστημίου της Σλοβακίας (Fakulta architektúry, Slovenská vysoká škola technická) της Bratislava μετά το 1977, (τίτλος: Ing.arch.)

— Δίπλωμα στον Τομέα «Πολεοδομία» («urbanizmus») χορηγηθέν από τη Σχολή Αρχιτεκτονικής του Τεχνικού Πανεπιστημίου της Σλοβακίας (Fakulta architektúry, Slovenská vysoká škola technická) της Bratislava μετά το 1977 (τίτλος: Ing. arch.)

— Δίπλωμα στον Τομέα «Κατασκευή κτιρίων» («rozemné stavby») χορηγηθέν από τη Σχολή Πολιτικών Μηχανικών του Τεχνικού Πανεπιστημίου της Σλοβακίας (Stavebná fakulta, Slovenská technická univerzita) της Bratislava από το 1977 έως το 1997 (τίτλος: Ing.)

— Δίπλωμα στον Τομέα «Αρχιτεκτονική και κατασκευή κτιρίων» («architektúra a rozemné stavby») χορηγηθέν από τη Σχολή Πολιτικών Μηχανικών του Τεχνικού Πανεπιστημίου της Σλοβακίας (Stavebná fakulta, Slovenská technická univerzita) της Bratislava μετά το 1998 (τίτλος: Ing.)

— Δίπλωμα στον Τομέα «Κατασκευή κτιρίων — ειδικότητα: Αρχιτεκτονική» («rozemné stavby — špecializácia: architektúra») χορηγηθέν από τη Σχολή Πολιτικών Μηχανικών του Τεχνικού Πανεπιστημίου της Σλοβακίας (Stavebná fakulta, Slovenská technická univerzita) της Bratislava το 2000 και 2001 (τίτλος: Ing.)

— Δίπλωμα στον Τομέα «Κατασκευή κτιρίων και Αρχιτεκτονική» («rozemné stavby a architektúra») χορηγηθέν από τη Σχολή Πολιτικών Μηχανικών του Τεχνικού Πανεπιστημίου της Σλοβακίας (Stavebná fakulta — Slovenská technická univerzita) της Bratislava μετά το 2001 (τίτλος: Ing.)

— Δίπλωμα στον Τομέα «Αρχιτεκτονική» («architektúra») χορηγηθέν από την Ακαδημία Καλών Τεχνών και Σχεδίου (Vysoká škola výtvarného umenia) της Bratislava μετά το 1969 (τίτλος: Akad. arch. μέχρι το 1990; Mgr. από το 1990 έως το 1992; Mgr. arch. από το 1992 έως το 1995; Mgr. art. μετά το 1997)

— Δίπλωμα στον Τομέα «Κατασκευή κτιρίων» («rozemné staviteľstvo»)

	<p>χορηγηθέν από τη Σχολή Πολιτικών Μηχανικών του Τεχνικού Πανεπιστημίου (Stavebná fakulta, Technická univerzita) του Košice από το 1981 έως το 1991 (τίτλος: Ing.)</p> <p>Όλα τα ανωτέρω διπλώματα πρέπει να συνοδεύονται από:</p> <ul style="list-style-type: none"> <li>— Πιστοποιητικό άδειας χορηγηθέν από το επιμελητήριο αρχιτεκτόνων της Σλοβακίας (Slovenské komora architektov) της Bratislava, χωρίς προσδιορισμό του κλάδου ή στον κλάδο «κατασκευή κτιρίων» («rozemné stavby») ή «χωροταξία» («územné plánovanie»)</li> <li>— Πιστοποιητικό άδειας χορηγηθέν από το σλοβακικό επιμελητήριο πολιτικών μηχανικών (Slovenské komora stavebných inžinierov) της Bratislava στον κλάδο της κατασκευής κτιρίων («rozemné stavby»)</li> </ul> <p>Νοείται ότι εξομοιώνονται προς τα πιο πάνω πτυχία, διπλώματα, πιστοποιητικά ή άλλοι τίτλοι στον τομέα της αρχιτεκτονικής που αποκτήθηκαν από υπηκόους κρατών μελών στην πρώην Τσεχοσλοβακία πριν την 2η Ιανουαρίου 1993 ή των οποίων η κατάρτιση είχε ξεκινήσει πριν από την ημερομηνία αυτή, όταν συνοδεύεται από βεβαιώσεις που εκδίδονται από τις αρμόδιες αρχές της Σλοβακίας οι οποίες πιστοποιούν ότι τα πτυχία αυτά έχουν στην επικράτειά της την ίδια νομική ισχύ, καθώς και από πιστοποιητικά που αποδεικνύουν ότι οι κάτοχοι τους ασκούν στην επικράτεια της Σλοβακίας τις δραστηριότητες στον τομέα της αρχιτεκτονικής για τρία τουλάχιστον έτη κατά την πενταετία που προηγείται της ημερομηνίας έκδοσης του εν λόγω πιστοποιητικού.</p>	
ΦΙΝΛΑΝΔΙΑ	<ul style="list-style-type: none"> <li>— Διπλώματα χορηγηθέντα από τα τμήματα αρχιτεκτονικής των τεχνικών πανεπιστημίων και του πανεπιστημίου του Ουλου (arkkitehti/arkitekt)</li> <li>— Διπλώματα χορηγηθέντα από τα τεχνολογικά ινστιτούτα (rakennusarkkitehti/byggnadsarkitekt)</li> </ul>	1997/1998
ΣΟΥΗΔΙΑ	<ul style="list-style-type: none"> <li>— Διπλώματα χορηγηθέντα από τη σχολή αρχιτεκτονικής του βασιλικού ινστιτούτου τεχνολογίας, το τεχνολογικό ινστιτούτο Chalmers και το τεχνολογικό ινστιτούτο του πανεπιστημίου της Lund (arkitekt, πανεπιστημιακός τίτλος στον τομέα της αρχιτεκτονικής)</li> <li>— Πιστοποιητικά μέλους της Svenska Arkitekters Riksförbund (SAR), εάν οι ενδιαφερόμενοι πραγματοποίησαν την εκπαίδευσή τους σε κράτος όπου εφαρμόζεται η Οδηγία 2005/36/ΕΚ</li> </ul>	1997/1998



ΝΟΜΟΣΧΕΔΙΟ ΜΕ ΤΙΤΛΟ:  
«ΟΙ ΠΕΡΙ ΕΠΙΣΤΗΜΟΝΙΚΟΥ ΤΕΧΝΙΚΟΥ ΕΠΙΜΕΛΗΤΗΡΙΟΥ ΚΥΠΡΟΥ  
(ΤΡΟΠΟΠΟΙΗΤΙΚΟΣ) ΝΟΜΟΣ ΤΟΥ 2022»

Προοίμιο. Για σκοπούς καλύτερης εφαρμογής της πράξης της Ευρωπαϊκής Ένωσης με τίτλο –

«Οδηγία 2005/36/ΕΚ του Ευρωπαϊκού Κοινοβουλίου και του Συμβουλίου της 7ης Σεπτεμβρίου 2005 σχετικά με την αναγνώριση των επαγγελματικών προσόντων» ως αυτή έχει τροποποιηθεί μέχρι σήμερα,

Η Βουλή των Αντιπροσώπων ψηφίζει ως ακολούθως:

Συνοπτικός τίτλος.

1. Ο παρών Νόμος θα αναφέρεται ως ο περί Επιστημονικού Τεχνικού Επιμελητηρίου Κύπρου (Τροποποιητικός) Νόμος του 2022 και θα διαβάζεται μαζί με τους περί Επιστημονικού Τεχνικού Επιμελητηρίου Κύπρου Νόμους του 1990 έως 2020 (που στο εξής θα αναφέρονται ως «ο βασικός νόμος») και ο βασικός νόμος και ο παρών Νόμος θα αναφέρονται μαζί ως οι περί Επιστημονικού Τεχνικού Επιμελητηρίου Κύπρου Νόμοι του 1990 έως 2022.

224 του 1990  
106(I) του 1992  
15(I) του 1993  
31(I) του 1993  
53(I) του 1993  
44(I) του 1996  
34(I) του 1997  
15(I) του 2002  
24(I) του 2002  
221(I) του 2002  
19(I) του 2003  
151(I) του 2003  
105(I) του 2006  
61(I) του 2009  
101(I) του 2012  
167(I) του 2013  
100(I) του 2014  
38(I) του 2015  
100(I) του 2016  
93(I) του 2017  
159(I) του 2019  
157(I) του 2020.

- (α) Με την προσθήκη στο εδάφιο (1) αυτού, αμέσως μετά τη φράση «ή σύζυγος πολίτη της Δημοκρατίας», της φράσης «ή κάθε πολίτης κράτους μέλους»·
- (β) με την προσθήκη στο εδάφιο (3) αυτού, αμέσως μετά τη φράση «ή σύζυγος πολίτη της Δημοκρατίας», της φράσης «ή κάθε πολίτης κράτους μέλους»·
- (γ) με την προσθήκη του ακόλουθου νέου εδαφίου (4A), αμέσως μετά την τελευταία επιφύλαξη του εδαφίου (4):

«(4A) Για σκοπούς εγγραφής στο Μητρώο Μελών του Επιμελητηρίου στον Κλάδο της Αρχιτεκτονικής δύναμει του εδαφίου (4), όταν δεν ικανοποιούνται, για συγκεκριμένους και εξαιρετικούς κατά την κρίση του Επιμελητηρίου λόγους, οι προϋποθέσεις που προβλέπονται στην παράγραφο (α) του εδαφίου (4), το Επιμελητήριο κατά την αναγνώριση πτυχίου, διπλώματος ή άλλου τίτλου εφαρμόζει κατ' αναλογία τις διατάξεις του περί Αναγνώρισης των Επαγγελματικών Γερσόντων Νόμου, όπως αυτός εκάστοτε τροποποιείται ή αντικαθίσταται.»·

- (δ) με τη διαγραφή στην παράγραφο (δ) του εδαφίου (5) αυτού της φράσης «το ίδιο δε ισχύει και για τις βεβαιώσεις που εκδόθηκαν στην Αυστρία, τη Φινλανδία και τη Σουηδία κατά ή πριν από την 1<sup>η</sup> Ιανουαρίου 1995, στην Τσεχική Δημοκρατία, την Εσθονία, τη Λετονία, τη Λιθουανία, την Ουγγαρία, τη Μάλτα, την Πολωνία, τη Σλοβενία και τη Σλοβακία κατά ή πριν από την 1<sup>η</sup> Μαΐου 2004 και στην Κροατία κατά ή πριν από την 1<sup>η</sup> Ιουλίου 2013» και την αντικατάστασή της με την ακόλουθη φράση:

«το ίδιο δε ισχύει και για τις βεβαιώσεις που εκδίδονται από τα ακόλουθα κράτη μέλη τα οποία εφαρμόζουν κανονιστικές ρυθμίσεις ως προς την ανάληψη και άσκηση δραστηριοτήτων αρχιτέκτονα κατά ή πριν τις ακόλουθες ημερομηνίες αντίστοιχα και πιστοποιούν ότι ο δικαιούχος έχει άδεια να φέρει τον επαγγελματικό τίτλο του Αρχιτέκτονα κατά ή πριν από τις ακόλουθες ημερομηνίες αντίστοιχα και έχει ασχοληθεί ουσιαστικά, στο πλαίσιο των ανωτέρω αναφερόμενων διατάξεων με τις δραστηριότητες στον τομέα της Αρχιτεκτονικής για διάστημα τουλάχιστον τριών (3) συνεχών ετών κατά τα πέντε (5) χρόνια πριν από τη χορήγηση της βεβαίωσης:

- (i) 1<sup>η</sup> Ιανουαρίου 1995 για την Αυστρία, τη Φινλανδία και τη Σουηδία
- (ii) 1<sup>η</sup> Μαΐου 2004 για την Τσεχική Δημοκρατία, την Εσθονία, τη Λετονία, τη Λιθουανία, την Ουγγαρία, τη Μάλτα, την Πολωνία, τη Σλοβενία και τη Σλοβακία
- (iii) 1<sup>η</sup> Ιουλίου 2013 για την Κροατία» και

(ε) με την προσθήκη στο εδάφιο (δ) αυτού, αμέσως μετά τη φράση «ή σύζυγος πολίτη της Δημοκρατίας», της φράσης «ή κάθε πολίτης κράτους μέλους».

Αντικατάσταση  
του Πρώτου  
Παραρτήματος  
του βασικού  
νόμου.

3. Το Πρώτο Παράρτημα του βασικού νόμου αντικαθίσταται με το ακόλουθο νέο Παράρτημα:

«ΠΡΩΤΟ ΠΑΡΑΡΤΗΜΑ  
(Άρθρο 7)

Χώρα	Τίτλος εκπαίδευσης	Οργανισμός που χορηγεί τον τίτλο εκπαίδευσης	Πιστοποιητικό που συνοδεύει τον τίτλο εκπαίδευσης	Ακαδημαϊκό έτος αναφοράς
ΒΕΛΓΙΟ	1 Architect/Architecte	1. Nationale hogescholen voor architectuur/Ecoles nationales supérieures d'architecture	Certificat de stage délivré par l'Ordre des Architectes/Stagegetuigschrift afgeleverd door de Orde van Architecten	1988/1989
	2 Architect/Architecte	2. Hogere-architectuur-instituten/Instituts supérieurs d'architecture		
	3 Architect/Architecte	3. Provinciaal Hoger Instituut voor Architectuur te Hasselt/Ecole provinciale supérieure d'architecture de Hasselt		
	4 Architect/Architecte	4. Koninklijke Academies voor Schone Kunsten/Académies royales des Beaux-Arts		
	5 Architect/Architecte	5. Sint-Lucasscholen/Ecoles Saint-Luc		
	6 Burgerlijke ingenieur-architect/Ingénieur Civil Architecte	6 — Faculteiten Toegepaste Wetenschappen van de Universiteiten/Facultés des sciences appliquées des universités — "Faculté Polytechnique" van Mons		
	7. Burgerlijk Ingenieur-Architect (lr. Arch.)	7 — Katholieke Universiteit Leuven, faculteit ingenieurwetenschappen  — Vrije Universiteit Brussel, faculteit ingenieurwetenschappen		2004/2005

	8. Master Ingénieur Civil Architecte, à finalité spécialisée	8. Faculté Polytechnique de Mons		2008/2009
ΒΟΥΛΓΑΡΙΑ	Μαγιστър-Специалност архитектура	— Университет по архитектура, строителство и геодезия - София, Архитектурен факултет	Свидетелство, издадено от компетентната Камара на архитектите, удостоверяващо изпълнението на предпоставките, необходими за регистрация като архитект с пълна проектантска правоспособност в регистъра на архитектите	2010/2011
		— Варненски свободен университет „Черноризец Храбър”, Варна, Архитектурен факултет		2007/2008
		— Висше строително училище «Любен Каравелов», Архитектурен факултет		2009/2010
ΤΣΕΧΙΚΗ ΔΗΜΟΚΡΑΤΙΑ	Architektura a urbanismus	— Fakulta architektury, České vysoké učení technické (ČVUT) v Praze	Osvědčení o splnění kvalifikačních požadavků pro samostatný výkon profese architekta vydané Českou komorou architektů	2007/2008
		— Vysoké učení technické v Brně, Fakulta architektury		
	Inženýr architekt (Ing.Arch.)	— Technická univerzita v Liberci, Fakulta umění a architektury		
	Magistr umění v oboru architektura (MgA.)	— Vysoká škola uměleckoprůmyslová v Praze		
	Magistr umění v oboru Architektonická tvorba, MgA	— Akademie výtvarných umění v Praze		
ΔΑΝΙΑ	Bevis for kandidatuuddannelsen i arkitektur (cand.arch.)	— Kunstakademiets Arkitektskole i København		1988/1989
		— Arkitektskolen i Århus		
ΓΕΡΜΑΝΙΑ	Diplom-Ingenieur,	— Universitäten (Architektur/Hochbau)	Bescheinigung einer zuständigen	1988/1989

	Diplom-Ingenieur Univ.	— Technische Hochschulen (Architektur/Hochbau)	Architektenkammer über die Erfüllung der Qualifikationsvoraussetzu- ngen im Hinblick auf eine Eintragung in die Architektenliste		
		— Technische Universitäten (Architektur/Hochbau)			
		— Universitäten- Gesamthochschulen (Architektur/Hochbau)			
		— Hochschulen für bildende Künste			
		— Hochschulen für Künste			
	Diplom-Ingenieur, Diplom-Ingenieur FH	— Fachhochschulen (Architektur/Hochbau)			
		— Universitäten- Gesamthochschulen (Architektur/Hochbau) bei entsprechenden Fachhochschulstudiengä- ngen			
	Master of Arts - M.A.	— Hochschule Bremen — University of applied Sciences, Fakultät Architektur, Bau und Umwelt — School of Architecture Bremen			2003/2004
		— Fachhochschule Münster (University of Applied Sciences) — Muenster School of Architecture			2000/2001
		— Georg-Simon-Ohm- Hochschule Nürnberg Fakultät Architektur			2005/2006
— Hochschule Anhalt (University of Applied Sciences) Fachbereich Architektur, Facility Management und Geoinformation		2010/2011			
— Hochschule Regensburg (University of Applied Sciences),		2007/2008			

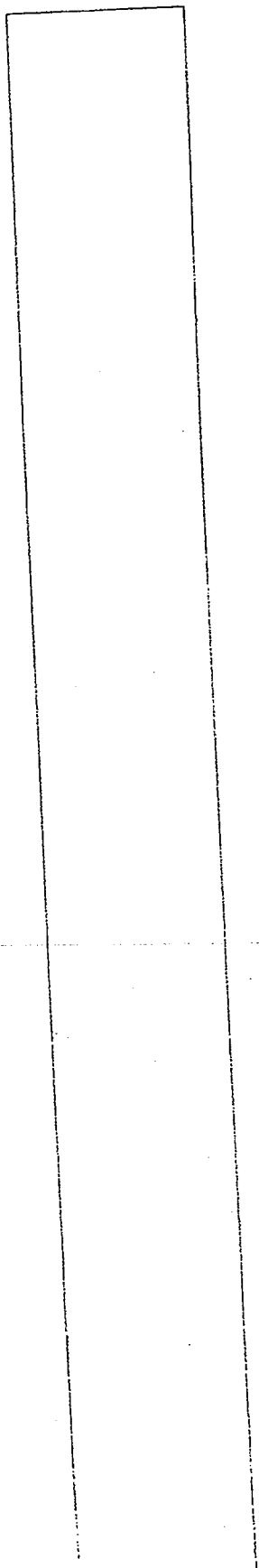

Fakultät für Architektur	
— Technische Universität München, Fakultät für Architektur	2009/2010
— Hochschule Lausitz, Studiengang Architektur, Fakultät für Bauen "seit Juli 2013: Brandenburgische Technische Universität Cottbus-Senftenberg"	2009/2010
— Fachhochschule Lübeck, University of Applied Sciences, Fachbereich Bauwesen	2004/2005
— Fachhochschule für Technik und Wirtschaft Dresden, Fakultät Bauingenieurwesen/Arc hitektur	2005/2006
— Fachhochschule Erfurt/University of Applied Sciences	2006/2007
— Hochschule Augsburg/Augsburg University of Applied Sciences	2005/2006
— Hochschule Koblenz, Fachbereich Bauwesen	2004/2005
— Hochschule München/Fakultät für Architektur	2005/2006
— Hochschule für Technik Stuttgart, Fakultät Architektur und Gestaltung	2005/2006
— SRH Hochschule Heidelberg	2013/2014
— Staatliche Akademie der Bildenden Künste Stuttgart, Fachbereich Architektur	2006/2007

	— Hochschule Konstanz Technik, Wirtschaft und Gestaltung (HTWG)	2014/2015
	— Jüde Hochschule Fachbereich Architektur	2016/2017
Master of Arts (in Kombination mit einem Bachelorabschluss in Architektur)	Hochschule Trier Fachbereich Gestaltung - Fachrichtung Architektur	2007/2008
Master of Engineering (in Kombination mit einem Bachelorabschluss in Engineering)	Technische Hochschule Mittelhessen (University of Applied Sciences) Fachbereich Bauwesen	2010/2011
Bachelor of Arts - B.A.	— Hochschule Anhalt (University of Applied Sciences) Fachbereich Architektur, Facility Management und Geoinformation	2010/2011
	— Technische Universität München, Fakultät für Architektur	2009/2010
	— Alanus Hochschule für Kunst und Gesellschaft, Bonn	2007/2008
	— Hochschule Konstanz Technik, Wirtschaft und Gestaltung (HTWG)	2014/2015
Bachelor of Sciences (B.Sc.)	Hochschule Bochum, Fachbereich Architektur	2003/2004
	— Universität Stuttgart, Fakultät 1: Architektur und Stadtplanung	2009/2010
Master of Science	Technische Universität Braunschweig, Fakultät Architektur, Bauingenieurwesen und Umweltwissenschaften	2007/2008
	Leibniz Universität	2011/2012



		Hannover, Fakultät für Architektur und Landschaft		
		— Fachhochschule Aachen, Fachbereich Architektur		2009/2010
		— Universität Stuttgart, Architektur und Stadtplanung		2013/2014
	Master of Science (M.Sc.) in Kombination mit dem Bachelor of Science (B.Sc.)	— Bauhaus-Universität Weimar		2005/2006
		— Bauhaus-Universität Weimar, Fakultät Architektur		2008/2009
		— Bauhaus-Universität Weimar, Fakultät Architektur und Urbanistik		2013/2014
ΕΣΘΟΝΙΑ	Arhitektuurimagister	Eesti Kunstiakadeemia		2006/2007
ΕΛΛΑΔΑ	Δίπλωμα Αρχιτέκτονα – Μηχανικού	— Εθνικό Μετσόβιο Πολυτεχνείο (ΕΜΠ), τμήμα αρχιτεκτόνων – μηχανικών	Βεβαίωση που χορηγεί το Τεχνικό Επιμελητήριο Ελλάδας (ΤΕΕ) και η οποία επιτρέπει την άσκηση δραστηριοτήτων στον τομέα της αρχιτεκτονικής	1988/1989
		— Αριστοτέλειο Πανεπιστήμιο Θεσσαλονίκης (ΑΠΘ), τμήμα αρχιτεκτόνων – μηχανικών της Πολυτεχνικής σχολής		
		— Πανεπιστήμιο Πατρών, τμήμα αρχιτεκτόνων – μηχανικών της Πολυτεχνικής σχολής		
		— Πανεπιστήμιο Θεσσαλίας, Πολυτεχνική Σχολή, τμήμα Αρχιτεκτόνων Μηχανικών		
		— Δημοκρίτειο Πανεπιστήμιο		
				2003/2004
				1999/2000
				1999/2000

		<p>Θράκης, Πολυτεχνική Σχολή, τμήμα Αρχιτεκτόνων Μηχανικών</p> <p>— Πολυτεχνείο Κρήτης, Σχολή Αρχιτεκτόνων Μηχανικών</p>	<p>2004/2005</p>
ΙΣΠΑΝΙΑ	Título oficial de arquitecto	<p>Rectores de las universidades enumeradas a continuación:</p> <p>— Universidad politécnica de Cataluña, escuelas técnicas superiores de arquitectura de Barcelona o del Vallès</p> <p>— Universidad politécnica de Madrid, escuela técnica superior de arquitectura de Madrid</p> <p>— Escuela de Arquitectura de la Universidad de Las Palmas de Gran Canaria</p> <p>— Universidad politécnica de Valencia, escuela técnica superior de arquitectura de Valencia</p> <p>— Universidad de Sevilla, escuela técnica superior de arquitectura de Sevilla</p> <p>— Universidad de Valladolid, escuela técnica superior de arquitectura de Valladolid</p> <p>— Universidad de Santiago de Compostela, escuela técnica superior de arquitectura de la</p>	<p>1988/1989</p>

Coruña
— Universidad del País Vasco, escuela técnica superior de arquitectura de San Sebastián
— Universidad de Navarra, escuela técnica superior de arquitectura de Pamplona
— Universidad de A Coruña
— Universidad de Granada, Escuela Técnica Superior de Arquitectura de Granada.
— Universidad de Alicante, escuela politécnica superior de Alicante
— Universidad Europea de Madrid
— Universidad Ramón Llull, escuela técnica superior de arquitectura de La Salle
— Universidad politécnica de Cataluña, escuela técnica superior de arquitectura de Barcelona
— Universidad Alfonso X El Sabio, centro politécnico superior de Villanueva de la Cañada
— Universidad de Alcalá (Escuela de Arquitectura)
— Universidad Internacional de Cataluña, Escuela

1991/1992

1994/1995

1997/1998

1998/1999

1999/2000

	Técnica Superior de Arquitectura	
	— Universidad S.E.K. de Segovia, centro de estudios integrados de arquitectura de Segovia	
	— Universidad Camilo José Cela de Madrid	2000/2001
	— Universidad San Pablo CEU	2001/2002
	— Universidad CEU Cardenal Herrera, Valencia-Escuela Superior de Enseñanzas Técnicas	2002/2003
	— Universidad Rovira i Virgili	2005/2006
	— Universidad de Málaga. Escuela Técnica Superior de Arquitectura	
	— Universidad de Girona. Escuela Politécnica Superior	
	— Universidad Pontificia de Salamanca	
	— Universidad Francisco de Vitoria	2006/2007
	— IE Universidad. Escuela Técnica Superior de Estudios Integrados de Arquitectura	2009/2010
Título de Graduado/a en Arquitectura	— IE Universidad, Escuela Técnica Superior de Estudios Integrados de Arquitectura	2008/2009
	— Universidad de Zaragoza Escuela de Ingeniería y Arquitectura	
	— Universidad Católica San Antonio de Murcia	

— Universidad Europea de Madrid
— Universitat Internacional de Catalunya
— Universidad San Jorge (Zaragoza)
— Universidad de Navarra
— Universidad de Girona. Escuela Politécnica Superior
— Universitat Ramon Llull, la Salle
— Universidad Alfonso X el Sabio
— Universidad San Pablo CEU - Madrid
— Universitat Politècnica de València
— Universidad de A Coruña. Escuela Técnica Superior de Arquitectura de A Coruña
— Universitat Rovira i Virgili
— Universidad Cardenal Herrera CEU
— Universidad Francisco de Vitoria
— Universidad de Málaga. Escuela Técnica Superior de Arquitectura
— Universidad de Las Palmas de Gran Canaria. Escuela de Arquitectura
— Universidad de Castilla La Mancha. Escuela de Arquitectura

2009/2010

2010/2011

	— Universidad Camilo José Cela de Madrid	
	— Universidad de Alicante, escuela politécnica superior de Alicante	
	— Universidad de Sevilla, escuela técnica superior de arquitectura de Sevilla	
	— Universitat Politècnica de Catalunya	
	— Universidad de Valladolid - Escuela Técnica Superior de Arquitectura	2010/2011
	— Universidad de Alcalá (Escuela de Arquitectura)	2015/2016
Graduado en fundamentos de la arquitectura + Máster en Arquitectura	— Universidad Politécnica de Madrid. Escuela Técnica Superior de Arquitectura de Madrid	2010/2011
	— Universidad Antonio de Nebrija	2011/2012
	— Escuela Técnica Superior de Arquitectura - Universidad del País Vasco/Euskal Herriko Unibertsitatea	
	— Universidad Europea de Madrid	
	— Universidad Politécnica de Valencia. Escuela Técnica Superior de Arquitectura	2014/2015
	— Universidad de Alicante, escuela politécnica superior de Alicante	
	— Universidad de Alcalá de Henares. Escuela	2015/2016

		<p>Politécnica de Alcalá de Henares</p> <p>— Universidad Cardenal Herrera CEU</p> <p>— Universidad Europea de Valencia</p> <p>— Universidad Europea de Canarias</p> <p>— Universidad de Sevilla, Escuela Técnica Superior de Arquitectura</p> <p>— Universidad Rey Juan Carlos</p> <p>— Universidad de Valladolid - Escuela Técnica Superior de Arquitectura</p>		<p>2016/2017</p> <p>2013/2014</p> <p>2012/2013</p> <p>2013/2014</p> <p>2011/2012</p> <p>2015/2016</p>
	<p>Graduado en Estudios de Arquitectura + Máster Universitario en Arquitectura</p>	<p>— Universidad de Zaragoza, Escuela de Ingeniería y Arquitectura</p> <p>— Universidad de A Coruña, Escuela Técnica Superior de Arquitectura de A Coruña</p> <p>— Universidad Politécnica de Catalunya</p>		<p>2011/2012</p> <p>2015/2016</p> <p>2014/2015</p>
ΓΑΛΛΙΑ	<p>1. Diplôme d'architecte DPLG, y compris dans le cadre de la formation professionnelle continue et de la promotion sociale.</p> <p>2. Diplôme d'architecte ESA</p> <p>3. Diplôme d'architecte</p>	<p>1. Le ministre chargé de l'architecture</p> <p>2. Ecole spéciale d'architecture de Paris</p> <p>3. Ecole nationale supérieure des arts et</p>		<p>1988/1989</p>

ENSAIS	industries de Strasbourg, section architecture		
4. Diplôme d'Etat d'architecte (DEA)	4. Ecole Nationale Supérieure d'Architecture et de Paysage de Bordeaux (Ministère chargé de l'architecture et Ministère chargé de l'enseignement supérieur)	Habilitation de l'architecte diplômé d'Etat à l'exercice de la maîtrise d'œuvre en son nom propre (HMONP) (Ministère chargé de l'architecture)	2005/2006
	Ecole Nationale Supérieure d'Architecture de Bretagne (Ministère chargé de l'architecture et Ministère chargé de l'enseignement supérieur)		2005/2006
	Ecole nationale supérieure d'architecture de Clermont-Ferrand (Ministère chargé de l'architecture et ministère chargé de l'enseignement supérieur)		2004/2005
	Ecole nationale supérieure d'architecture de Grenoble (Ministère chargé de l'architecture et ministère chargé de l'enseignement supérieur)		2004/2005
	Ecole nationale supérieure d'architecture et de paysage de Lille (Ministère chargé de l'architecture et ministère chargé de l'enseignement supérieur)		2004/2005
	Ecole nationale supérieure d'architecture de Lyon (Ministère chargé de l'architecture et ministère chargé de l'enseignement supérieur)		2004/2005
	Ecole nationale supérieure d'architecture de Marne La Vallée (Ministère chargé de l'architecture et ministère chargé de l'enseignement supérieur)		2004/2005



Ecole nationale supérieure d'architecture de Marseille (Ministère chargé de l'architecture et ministère chargé de l'enseignement supérieur)	2005/2006
Ecole nationale supérieure d'architecture de Montpellier (Ministère chargé de l'architecture et ministère chargé de l'enseignement supérieur)	2004/2005
Ecole nationale supérieure d'architecture de Nancy (Ministère chargé de l'architecture et ministère chargé de l'enseignement supérieur)	2004/2005
Ecole nationale supérieure d'architecture de Nantes (Ministère chargé de l'architecture et ministère chargé de l'enseignement supérieur)	2005/2006
Ecole nationale supérieure d'architecture de Normandie (Ministère chargé de l'architecture et ministère chargé de l'enseignement supérieur)	2004/2005
Ecole nationale supérieure d'architecture de Paris-Belleville (Ministère chargé de l'architecture et ministère chargé de l'enseignement supérieur)	2005/2006
Ecole nationale supérieure d'architecture de Paris-La Villette (Ministère chargé de l'architecture et ministère chargé de l'enseignement supérieur)	2006/2007
Ecole nationale supérieure d'architecture de Paris-Malaquais (Ministère chargé de l'architecture et ministère chargé de l'enseignement supérieur)	2005/2006

	Ecole nationale supérieure d'architecture de Paris Val-de-Seine (Ministère chargé de l'architecture et ministère chargé de l'enseignement supérieur)	2004/2005
	Ecole nationale supérieure d'architecture de Saint-Etienne (Ministère chargé de l'architecture et ministère chargé de l'enseignement supérieur)	2004/2005
	Ecole nationale supérieure d'architecture de Strasbourg (Ministère chargé de l'architecture et ministère chargé de l'enseignement supérieur)	2005/2006
	Ecole nationale supérieure d'architecture de Toulouse (Ministère chargé de l'architecture et ministère chargé de l'enseignement supérieur)	2004/2005
	Ecole nationale supérieure d'architecture de Versailles (Ministère chargé de l'architecture et ministère chargé de l'enseignement supérieur)	2004/2005
Diplôme d'Etat d'architecte (DEA), dans le cadre de la formation professionnelle continue	Ecole nationale supérieure d'architecture de Lyon (Ministère chargé de l'architecture et ministère chargé de l'enseignement supérieur)	2006/2007
	Ecole nationale supérieure d'architecture de Marseille (Ministère chargé de l'architecture et ministère chargé de l'enseignement supérieur)	2006/2007
	Ecole nationale supérieure d'architecture de Montpellier (Ministère chargé de l'architecture et ministère chargé de l'enseignement supérieur)	2006/2007

		Ecole nationale supérieure d'architecture de Nantes (Ministère chargé de l'architecture et ministère chargé de l'enseignement supérieur)		2006/2007
		Ecole nationale supérieure d'architecture de Strasbourg (Ministère chargé de l'architecture et ministère chargé de l'enseignement supérieur)		2006/2007
	5. Diplôme d'études de l'école spéciale d'architecture Grade 2 équivalent au diplôme d'Etat d'architecte	5. Ecole spéciale d'architecture (Ministère chargé de l'architecture et ministère chargé de l'enseignement supérieur)	Diplôme d'architecte de l'ESA habilitant à exercer la maîtrise d'œuvre en son nom propre, équivalent à l'habilitation de l'architecte diplômé d'Etat à l'exercice de la maîtrise d'œuvre en son nom propre, reconnu par le Ministère chargé de l'architecture	2006/2007
	6. Diplôme d'architecte INSA de Strasbourg équivalent au diplôme d'Etat d'architecte conférant le grade de master (parcours architecte)	6. Institut national des sciences appliquées de Strasbourg (INSA) (Ministère chargé de l'architecture et ministère chargé de l'enseignement supérieur)	Habilitation de l'architecte de l'INSA à exercer la maîtrise d'œuvre en son nom propre équivalent à l'HMOP, reconnue par le ministère chargé de l'architecture	2005/2006
	Diplôme d'architecte INSA de Strasbourg équivalent au diplôme d'Etat d'architecte conférant le grade de master (parcours d'architecte pour ingénieur)	Institut national des sciences appliquées de Strasbourg (INSA) (Ministère chargé de l'architecture et ministère chargé de l'enseignement supérieur)	Habilitation de l'architecte de l'INSA à exercer la maîtrise d'œuvre en son nom propre équivalent à l'HMOP, délivrée par le ministère chargé de l'architecture	2005/2006
KROATIA	Magistar/Magistrica inženjer/inženjerka arhitekture i urbanizma	Sveučilište u Zagrebu, Arhitektonski fakultet	Diploma, Dopunska isprava o studiju, Potvrda HKA da podnosiatelj zadržava ispunjava kvalifikacijske uvjete	2005/2006

	Magistar/magistra inženjer/inženjerka arhitekture i urbanizma	Sveučilište u Splitu - Fakultet građevinarstva, arhitekture i geodezije	Potvrda Hrvatske komore arhitekata da podnositelj zahtjeva zadovoljava uvijete za upis u komoru.	2016/2017
IPΛANΔIA	1. Degree of Bachelor of Architecture (B.Arch. NU1)	1. National University of Ireland to architecture graduates of University College Dublin	Certificate of fulfilment of qualifications requirements for professional recognition as an architect in Ireland issued by the Royal Institute of Architects of Ireland (RIAI)	1988/1989
	2. Degree of Bachelor of Architecture (B.Arch.) (Previously, until 2002 - Degree standard diploma in architecture (Dip. Arch))	2. Technological University Dušlin (Previously, until 2019 - Dublin Institute of Technology, Bolton Street, Dublin (College of Technology, Bolton Street, Dublin))		
	3. Certificate of associateship (ARIAI)	3. Royal Institute of Architects of Ireland		
	4. Certificate of membership (MRIA)	4. Royal Institute of Architects of Ireland		
	5. Degree of Bachelor of Architecture (Honours) (B.Arch. (Hons) UL)	5. University of Limerick		2005/2006
	6. Degree of Bachelor of Architecture (Honours) (B.Arch. (Hons) WIT)	6. Waterford Institute of Technology		2005/2006
	7. Master of Architecture (March)	University College Dublin		2007/2008
ITANIA (*)	Laurea in architettura	<ul style="list-style-type: none"> <li>— Università di Camerino</li> <li>— Università di Catania - Sede di Siracusa</li> <li>— Università di Chieti</li> <li>— Università di Ferrara</li> </ul>	Diploma di abilitazione all'esercizio indipendente della professione che viene rilasciato dal ministero della Pubblica Istruzione (ora Ministero dell'Istruzione, dell'Università e della Ricerca) dopo che il	1988/1989

	<ul style="list-style-type: none"> <li>— Università di Firenze</li> <li>— Università di Genova</li> <li>— Università di Napoli Federico II</li> <li>— Università di Napoli II</li> <li>— Università di Palermo</li> <li>— Università di Parma</li> <li>— Università di Reggio Calabria</li> <li>— Università di Roma "La Sapienza"</li> <li>— Università di Roma III</li> <li>— Università di Trieste</li> <li>— Politecnico di Bari</li> <li>— Politecnico di Milano</li> <li>— Politecnico di Torino</li> <li>— Istituto universitario di architettura di Venezia</li> <li>— Università degli Studi "Mediterranea" di Reggio Calabria</li> </ul>	<p>candidato ha sostenuto con esito positivo l'esame di Stato davanti ad una commissione competente</p>	
			2000/2001
Laurea in ingegneria edile - architettura	<ul style="list-style-type: none"> <li>— Università dell'Aquila</li> </ul>		1998/1999
	<ul style="list-style-type: none"> <li>— Università di Pavia</li> <li>— Università di Roma "La Sapienza"</li> </ul>		
Laurea specialistica in ingegneria edile - architettura	<ul style="list-style-type: none"> <li>— Università dell'Aquila</li> <li>— Università di Pavia</li> <li>— Università di Roma "La Sapienza"</li> <li>— Università di Ancona</li> </ul>		2000/2001

	— Università di Basilicata — Potenza	
	— Università di Pisa	
	— Università di Bologna	
	— Università di Catania	
	— Università di Genova	
	— Università di Palermo	
	— Università di Napoli Federico II	
	— Università di Roma – Tor Vergata	
	— Università di Trento	
	— Politecnico di Bari	
	— Politecnico di Milano	
	— Università degli studi di Brescia	2001/2002
	— Università degli Studi di Cagliari	
	— Università Politecnica delle Marche	2002/2003
	— Università degli studi della Calabria	2003/2004
	— Università degli studi di Salerno	2005/2006
Laurea magistrale in ingegneria edile — architettura	— Università dell'Aquila	2004/2005
	— Università di Pavia	
	— Università di Roma "La Sapienza"	
	— Università di Pisa	
	— Università di Bologna	
	— Università di Catania	
	— Università di Genova	
	— Università di Palermo	

	— Università di Napoli Federico II	
	— Università di Roma – Tor Vergata	
	— Università di Trento	
	— Politecnico di Bari	
	— Politecnico di Milano	
	— Università degli studi di Salerno	2010/2011
	— Università degli studi della Calabria	2004/2005
	— Università degli studi di Brescia	2004/2005
	— Università Politecnica delle Marche	2004/2005
	— Università degli Studi di Perugia	2006/2007
	— Università degli Studi di Padova	2008/2009
	— Università degli Studi di Genova	2014/2015
Laurea specialistica quinquennale in Architettura	— Prima Facoltà di Architettura dell'Università di Roma "La Sapienza"	1998/1999
	— Università di Ferrara	1999/2000
	— Università di Genova	
	— Università di Palermo	
	— Politecnico di Milano	
	— Politecnico di Bari	
	— Università di Firenze	2001/2002
Laurea magistrale quinquennale in Architettura	— Prima Facoltà di Architettura dell'Università di Roma "La Sapienza"	2004/2005
	— Università di Ferrara	

	<ul style="list-style-type: none"> <li>— Università di Genova</li> <li>— Università di Palermo</li> <li>— Politecnico di Bari</li> <li>— Università di Firenze</li> <li>— Politecnico di Milano</li> </ul>	
Laurea specialistica in architettura (Progettazione architettonica)	— Università di Roma Tre	2002/2002
	— Università degli Studi di Napoli "Federico II"	2005/2006
Laurea magistrale in architettura (Progettazione architettonica)	Università di Roma Tre	2004/2005
Laurea specialistica in Architettura	— Università di Napoli II	2002/2002
	— Politecnico di Milano II	
	— Facoltà di architettura dell'Università degli Studi G. D'Annunzio di Chieti-Pescara	
	— Facoltà di architettura, Pianificazione e Ambiente del Politecnico di Milano	
	— Facoltà di Architettura dell'Università degli studi di Trieste	
	— Facoltà di Architettura di Siracusa, Università di Catania	
	— Facoltà di architettura, Università degli Studi di Parma	
	— Facoltà di Architettura, Università di Bologna	
— Università IUV di	2002/2003	



	Venezia	
	— Politecnico di Torino	
	— Facoltà di Architettura Valle Giulia, Università degli Studi di Roma «La Sapienza»	2004/2005
	— Università degli Studi di Camerino	
	— Università di Napoli Federico II	
	— Università degli Studi "Mediterranea" di Reggio Calabria	
	— Università degli Studi di Sassari	2005/2006
Laurea Specialistica in Architettura (Progettazione Urbanistica)	— Università degli Studi "Mediterranea" di Reggio Calabria	2005/2006
Laurea Specialistica in Progettazione dell'Architettura	— Università di Firenze	2001/2002
Laurea magistrale in Architettura	— Politecnico di Milano II	2004/2005
	— Università di Napoli II	
	— Università di Napoli Federico II	
	— Facoltà di architettura dell'Università degli Studi G. D'Annunzio di Chieti-Pescara	
	— Facoltà di architettura, Pianificazione e Ambiente de. Politecnico di Milano	
	— Università IUAV di Venezia	
	— Facoltà di Architettura, Università di Bologna	

	— Facoltà di Architettura di Siracusa, Università di Catania	
	— Facoltà di architettura, Università degli Studi di Parma	
	— Facoltà di architettura dell'Università degli Studi di Trieste	
	— Università degli Studi di Trieste	2014/2015
	— Università degli Studi di Camerino	2006/2007
	— Università degli Studi di Enna "Kore"	2004/2005
	— Università degli Studi di Firenze	2008/2009
	— Università degli Studi di Cagliari	
	— Università degli Studi di Udine	2009/2010
	— Università degli Studi "Mediterranea" di Reggio Calabria	
	— Università degli Studi di Sassari	2010/2011
	— Università degli Studi della Basilicata	
	— Università degli Studi di Genova	2014/2015
Laurea specialistica in architettura - progettazione architettonica e urbana (Eως το 2009/2019)	Facoltà "Ludovico Quaroni" dell'Università degli Studi "La Sapienza" di Roma	2000/2001
Laurea Magistrale in architettura - progettazione architettonica e	Facoltà "Ludovico Quaroni" dell'Università degli Studi "La Sapienza" di Roma	2004/2005

urbana (Eως το 2009/2010)			
Laurea Specialistica in Architettura (Progettazione Urbana)	Università di Roma Tre		2001/2002
Laurea Magistrale in Architettura (Progettazione Urbana)	Università di Roma Tre		2004/2005
Laurea Specialistica in Architettura (Progettazione urbana e territoriale)	Politecnico di Torino		2002/2003
Laurea Specialistica in architettura (Architettura delle costruzioni)	Politecnico di Milano (Facoltà di Architettura civile)		2001/2002
Laurea magistrale in architettura (Architettura delle costruzioni)	Politecnico di Milano (Facoltà di Architettura civile)		2004/2005
Laurea Specialistica Architettura delle Costruzioni	Università degli Studi di Cagliari		2005/2006
Laurea Specialistica in Architettura (Restauro)	— Facoltà di architettura di Valle Giulia dell'Università degli Studi "La Sapienza" di Roma		2004/2005
	— Università degli Studi di Roma Tre - Facoltà di Architettura		2001/2002
	— Università degli Studi di Napoli "Federico II"		2005/2006
Laurea Magistrale in Architettura (Restauro)	— Facoltà di architettura di Valle Giulia dell'Università degli Studi "La Sapienza" di Roma		2002/2002

	— Università degli Studi di Roma Tre - Facoltà di Architettura	2009/2010
	— Università degli Studi di Napoli "Federico II"	2004/2005
Laurea Specialista in Architettura (costruzione)	Politecnico di Torino	2002/2003
Laurea Specialistica in Architettura (Restauro e Valorizzazione)	Politecnico di Torino	2005/2006
Laurea Specialistica in Architettura (Ambiente e Paesaggio)	Politecnico di Torino	2005/2006
Laurea Specialistica in Architettura (Nuove Qualità delle Costruzioni e dei Contesti)	Università degli Studi della Campania "Luigi Vanvitelli" (Seconda Università degli Studi di Napoli) (*)	2007/2008
Laurea Magistrale in Architettura e Ingegneria Edile	Università degli Studi della Campania "Luigi Vanvitelli" (Seconda Università degli Studi di Napoli) (*)	2009/2010
Laurea Magistrale in Architettura e Progetto dell'Ambiente Urbano	Università degli Studi della Campania "Luigi Vanvitelli" (Seconda Università degli Studi di Napoli) (*)	2009/2010
Laurea Magistrale in Architettura - Progettazione degli Interni e per l'Autonomia	Università degli Studi della Campania "Luigi Vanvitelli" (Seconda Università degli Studi di Napoli) (*)	2011/2012
Laurea Specialistica Progettazione delle Scenografie, degli allestimenti e delle Architetture di Interno (Esercizio 2008/2009)	Università degli Studi di Roma "La Sapienza"	2002/2003

Laurea Specialistica Architettura e Restauro (Έως το 2003/2004)		
Laurea Specialistica Architettura e Progettazione Urbana (Έως το 2003/2004)		
Laurea Specialistica Architettura, Progettazione Strutturale e Riabilitazione (Έως το 2004/2005)		
Laurea Specialistica Architettura, Progettazione Strutturale e Riabilitazione (Έως το 2008/2009)		2005/2006
Laurea Specialistica Restauro dell'Architettura (Έως το 2004/2005)		
Laurea Specialistica Architettura - Restauro dell'Architettura (Έως το 2008/2009)		2005/2006
Laurea Magistrale in Architettura - Progettazione architettonica	Università degli Studi di Napoli "Federico II"	2004/2005
	— Politecnico di Torino	2013/2014
Laurea Magistrale in Architettura e Città, Valutazione e progetto	Università degli Studi di Napoli "Federico II"	2004/2005



I'Ambiente Costruito				
Laurea Magistrale in Architettura e Culture del Progetto	Università IUAV di Venezia			2013/2014
Laurea Magistrale in Architettura e Innovazione	Università IUAV di Venezia			2013/2014
Laurea Magistrale in Architettura per il Nuovo e l'Antico	Università IUAV di Venezia			2013/2014
Laurea Magistrale in Architettura - Restauro	Università degli Studi "Mediterranea" di Reggio Calabria			2013/2014
Laurea Magistrale Sustainable Architecture and Landscape Design -- Architettura Sostenibile e Progetto del Paesaggio	Politecnico di Milano			2015/2016
Laurea Magistrale Architectural Design and History -- Progettazione Architettonica e Storia				2015/2016
Laurea Magistrale Architettura e Disegno Urbano				2017/2018
Laurea Magistrale Architettura-Ambiente Costruito-Interni				2017/2018
KYΠPOΣ	Δίπλωμα Αρχιτέκτονα - Μηχανικού στην αρχιτεκτονική	-- Πανεπιστήμιο Κύπρου	Βεβαίωση που εκδίδεται από το Επιστημονικό και Τεχνικό Επιμελητήριο Κύπρου (ΕΤΕΚ) η οποία επιτρέπει την άσκηση δραστηριοτήτων στον τομέα της αρχιτεκτονικής	2005/2006
	Professional Diploma in Architecture	-- University of Nicosia		2006/2007
	Δίπλωμα Αρχιτεκτονικής IS	-- Frederick University, Σχολή Αρχιτεκτονικής		2008/2009

	έτη)	Καλών και Εφαρμοσμένων Τεχνών του Πανεπιστημίου Frederick		
	Δίπλωμα Αρχιτέκτονα Μηχανικού (5 ετούς φοίτησης)	— Frederick University, Σχολή Αρχιτεκτονικής, Καλών και Εφαρμοσμένων Τεχνών του Πανεπιστημίου Frederick		2008/2009
	Δίπλωμα Αρχιτέκτονα Μηχανικού (5 ετούς φοίτησης)	Frederick University, Πολυτεχνική Σχολή, τμήμα Αρχιτεκτόνων Μηχανικών του Πανεπιστημίου Frederick		2014/2015
ΛΕΤΟΝΙΑ	Arhitekta diploms	Rīgas Tehniskā universitāte	Latvijas Arhitektu savienības sertificēšanas centra Arhitekta prakses sertifikāts	2007/2008
	Profesionālais maģistra grāds arhitektūrā, Arhitekta profesionālā kvalifikācija	Biznesa, mākslas un tehnoloģiju augstskola "RISEBA"		2016/2017
ΛΙΘΟΥΑΝΙΑ	Bakalauro diplomas (Architektūros bakalauros)	— Kauno technologijos universitetas — Vilniaus Gedimino technikos universitetas — Vilniaus dailės akademija	Architekto kvalifikacijos atestatas (Atestuotas architektas)	2007/2008
	Magistro diplomas (Architektūros magistras)	— Kauno technologijos universitetas — Vilniaus Gedimino technikos universitetas — Vilniaus dailės akademija		
	Magistro diplomas (Architektūros magistras)	— Kauno technologijos universitetas — Vilniaus Gedimino technikos universitetas		2016/2017



		— Vilniaus dailės akademija		
ΛΟΥΞΕΜΒΟΥΡΓΟ	Master en Architecture	Université du Luxembourg		2017/2018
ΟΥΓΓΑΡΙΑ	Okleveles építész mérnök MSc	— Budapesti Műszaki és Gazdaságtudományi Egyetem – Építész mérnöki Kar	A területi illetékes építész kamara hatósági bizonyítványa a szakmagyakorlási jogosultságról.	2007/2008
	Okleveles építész mérnök	— Széchenyi István Egyetem, Győr – Műszaki Tudományi Kar		2007/2008
	Okleveles építész mérnök	— Pécsi Tudományegyetem – Pollack Mihály Műszaki Kar		2007/2008
ΜΑΛΤΑ	Degree in Bachelor of Engineering and Architecture (Hons)	Universita' ta' Malta	Warrant b'titlu ta' "Perit" mahrug mill-Bord tal-Warrant	2007/2008
ΟΛΛΑΝΔΙΑ	1. Het getuigschrift van het met goed gevolg afgelegde doctoraal examen van de studierichting bouwkunde, afstudeerrichting architectuur	1. Technische Universiteit te Delft	Verklaring van de Stichting Bureau Architectenregister die bevestigt dat de opleiding voldoet aan de normen van artikei 46. As of 2014/2015: Verklaring van Bureau Architectenregister die bevestigt dat aan de eisen voor de beroepskwalificatie van architect is voldaan	1988/1989
	2. Het getuigschrift van het met goed gevolg afgelegde doctoraal examen van de studierichting bouwkunde, differentiatie architectuur en urbanistiek	2. Technische Universiteit te Eindhoven		
	3. Het getuigschrift hoger beroeps onderwijs, op grond van het met goed gevolg afgelegde			
				1986/1989

examen  
verbonden aan  
de opleiding van  
de tweede fase  
voor beroepen  
op het terrein  
van de  
architectuur,  
afgegeven door  
de betrokken  
examencommissies van  
respectievelijk:

-de Amsterdamse  
Hogeschool voor  
de Kunsten te  
Amsterdam

— de Hogeschool  
Rotterdam en  
omstreken te  
Rotterdam

— de Hogeschool  
Katholieke  
Leergangen te  
Tilburg

— de Hogeschool  
voor de  
Kunsten te  
Arnhem

— de  
Rijkshogeschool  
Groningen  
te Groningen

— de Hogeschool  
Maastricht te  
Maastricht

	4. Master of Science in Architecture, Urbanism & Building Sciences variant Architecture	4. Technische Universiteit Delft Faculteit Bouwkunde		2003/2004
	— Master of Science in Architecture, Building and Planning (specialisatie: Architecture)	Technische Universiteit Eindhoven		2002/2003
	Master of Architecture	ArtEZ hogeschool voor de kunsten/ArtEZ Academie van Bouwkunst		2003/2004
		Amsterdamse Hogeschool van de Kunsten/Academie van Bouwkunst Amsterdam		2003/2004
		Hanze Hogeschool Groningen/Academie van Bouwkunst Groningen		2003/2004
		Hogeschool Rotterdam/Rotterdamse Academie van Bouwkunst		2003/2004
		Fontys Hogeschool voor de Kunsten/Academie voor Architectuur en Stedenbouw in Tilburg		2003/2004
ΑΥΣΤΡΙΑ	1. Diplom-Ingenieur, Dipl.-Ing.	1. Technische Universität Graz (Erzherzog-Johann-Universität Graz)	Bescheinigung des Bundesministers für Wissenschaft, Forschung und Wirtschaft über die Erfüllung der Voraussetzung für die Eintragung in die Architektenkammer/Bescheinigung einer Bezirksverwaltungsbehörde über die Ausbildung oder Befähigung, die zur Ausübung des Baumeistergewerbes (Berechtigung für Hochbauplanung) berechtigt	1998/1999
	2. Diplom-Ingenieur, Dipl.-Ing.	2. Technische Universität Wien		
	3. Diplom-Ingenieur, Dipl.-Ing.	3. Universität Innsbruck (Leopold-Franzens-Universität Innsbruck)		
	4. Magister der Architektur, Magister architecturae, Mag. Arch.	4. Universität für Angewandte Kunst in Wien		

5. Magister der Architektur, Magister architecturae, Mag. Arch.	5. Akademie der Bildenden Künste in Wien	
6. Magister der Architektur, Magister architecturae, Mag. Arch.	6. Universität für künstlerische und industrielle Gestaltung in Linz	
7. Bachelor of Science in Engineering (BSc) (aufgrund eines Bachelorstudiums), Diplom-Ingenieur/in (Dipl.-Ing. oder DI) für technisch-wissenschaftlich Berufe (aufgrund eines Bachelor- und eines Masterstudiums entspricht MSc)	7. Fachhochschule Kärnten	2004/2005
8. Diplom-Ingenieur, Dipl.-Ing.	8. Universität Innsbruck (Leopold-Franzens-Universität Innsbruck)	2008/2009
9. Diplom-Ingenieur, Dipl.-Ing.	9. Technische Universität Graz (Erzherzog-Johann-Universität Graz)	2008/2009
10. Diplom-Ingenieur, Dipl.-Ing.	10. Technische Universität Wien	2006/2007
11. Master of Architecture (MArch) (aufgrund eines Bachelor- und eines Masterstudiums entspricht MSc)	11. Universität für künstlerische und industrielle Gestaltung Linz	2008/2009
	11. Akademie der Bildenden Künste Wien	2008/2009
12. Masterstudium	12. Universität für	2009/2009

	der Architektur	angewandte Kunst Wien		
	13. BA- Studiengang Bauplanung u. Bauwirtschaft Studienzweig Architektur u. MA- Studiengang Architektur	13. Fachhochschule Joanneum Graz		2015/2016
	14 Bachelorstudien- gang „Green Building“ und Masterstudienga- ng „Architektur - Green Building“	14. Fachhochschule Campus Wien		2016/2017
ΠΟΛΩΝΙΑ	magister inżynier architekt (mgr inż. arch.)	— Politechnika Białostocka	Zaświadczenie o członkostwie w okręgowej izbie architektów/Zaświadczeni- e Krajowej Rady Izby Architektów RP potwierdzające posiadanie kwalifikacji do wykonywania zawodu architekta zgodnych z wymaganiami wynikającymi z przepisów prawa Unii Europejskiej osoby nie będącej członkiem Izby	2007/2008
		— Politechnika Gdańska		
		— Politechnika Łódzka		
		— Politechnika Śląska		
		— Zachodniopomorski Uniwersytet Technologiczny w Szczecinie		
		— Politechnika Warszawska		
		— Politechnika Krakowska		
		— Politechnika Wrocławska		
	— Krakowska Akademia im. Andrzeja Frycza Modrzewskiego			
dypłom ukończenia studiów wyższych potwierdzając uzyskanie tytułu zawodowego magistra inżyniera architekta	— Wyższa Szkoła Ekologii i Zarządzania w Warszawie		2003/2004	
			2011/2012	

		— Politechnika Lubelska		2008/2009
		— Uniwersytet Techniczno-Przyrodniczy im. Jana i Jędrzeja Śniadeckich w Bydgoszczy		2011/2012
		— Politechnika Poznańska		2007/2008
		— Uniwersytet Zielonogórski		2008/2009
	dyplom studiów wyższych potwierdzający uzyskanie tytułu zawodowego magistra inżyniera architekta	Politechnika Świętokrzyska		2012/2013
ΠΟΠΤΟΓΑΑ-ΑΙΑ	Carta de curso de licenciatura em Arquitectura	— Faculdade de Arquitectura da Universidade técnica de Lisboa	Certificado de cumprimento dos pré-requisitos de qualificação para inscrição na Ordem dos Arquitectos, emitido pela competente Ordem dos Arquitectos	1988/1989
		— Faculdade de arquitectura da Universidade do Porto		
		— Escola Superior Artística do Porto		
		— Faculdade de Ciências e Tecnologia da Universidade de Coimbra		
		— Universidade Lusitana de Lisboa		1986/1987
		— Faculdade de Arquitectura e Artes da Universidade Lusitana de Vila Nova de Famalicão		1993/1994
		— Universidade Lusófona de Humanidades e Tecnologia		1995/1996
		— Instituto Superior Manuel Teixeira Gomes		1997/1998

	— Universidade do Minho	1997/1998
	— Instituto Superior Técnico da Universidade Técnica de Lisboa	1998/1999
	— ISCTE-Instituto Universitário de Lisboa	1998/1999
Carta de Curso de Licenciatura em Arquitectura e Urbanismo	— Escola Superior Gallaecia	2002/2003
Para os cursos iniciados a partir do ano académico de 1991/1992	— Faculdade de Arquitectura e Artes da Universidade Lusíada do Porto	1991/1992
Mestrado Integrado em Arquitectura	— Universidade Autónoma de Lisboa	2001/2002
	— Universidade Técnica de Lisboa (Instituto Superior Técnico)	2001/2002
	— Escola Superior Artística do Porto	2003/2004
	— Universidade Lusófona do Porto	2005/2006
Carta de curso de Mestrado Integrado em Arquitectura	— Universidade do Minho	1997/1998
	— ISCTE-Instituto Universitário de Lisboa	1999/2000
	— Universidade Lusíada de Vila Nova de Famalicão	2006/2007
	— Universidade Lusófona de Humanidades e Tecnologias	1995/1996
	— Faculdade de Arquitectura da Universidade Técnica de Lisboa	2008/2009
	— Universidade de Évora	2007/2008



## ΕΡΩΤΗΜΑΤΟΛΟΓΙΟ ΑΝΑΛΥΣΗΣ ΑΝΤΙΚΤΥΠΟΥ

### II. ΜΕΤΑΦΟΡΑ ΝΟΜΟΘΕΣΙΑΣ ΕΕ ΣΤΟ ΕΘΝΙΚΟ ΔΙΚΑΙΟ

#### Γενικές Οδηγίες

- ❖ Συμβουλευτείτε τον Οδηγό Ανάλυσης Αντίκτυπου (AA) για σκοπούς διεξαγωγής της ανάλυσης και συμπλήρωσης του παρόντος ερωτηματολογίου ([www.reform.gov.cy](http://www.reform.gov.cy))
- ❖ Επιβεβαιώστε ότι το θέμα δεν εμπίπτει στις περιπτώσεις που εξαιρούνται της διαδικασίας AA βάση του πιο πάνω Οδηγού AA
- ❖ Για σχετική βοήθεια / καθοδήγηση απευθυνθείτε στον αρμόδιο για θέματα Έξυπνης Ρύθμισης, Λειτουργό Σύνδεσμο του Υπουργείου σας
- ❖ Για περαιτέρω βοήθεια μπορείτε να απευθύνεστε στο αρμόδιο Γραφείο Υποστήριξης (Help Desk) υπό την Ομάδα Έξυπνης Ρύθμισης – email: [impactassessment@presidency.gov.cy](mailto:impactassessment@presidency.gov.cy)
- ❖ Συμπληρώστε το έντυπο στην ηλεκτρονική του μορφή και αποστείλετε μέσω ηλεκτρονικού ταχυδρομείου στην Ομάδα Έξυπνης Ρύθμισης – email: [impactassessment@presidency.gov.cy](mailto:impactassessment@presidency.gov.cy)

*Υπό εξέταση η δυνατότητα ανάπτυξης ηλεκτρονικού εργαλείου για online συμπλήρωση και υποβολή του ερωτηματολογίου*

- ❖ Το συμπληρωμένο και κατάλληλα υπογεγραμμένο ερωτηματολόγιο AA θα πρέπει να συνοδεύει τη νομοθετική πρόταση η οποία υποβάλλεται στη Νομική Υπηρεσία για νομοτεχνικό έλεγχο και παράλληλα να κοινοποιείται στην Ομάδα Έξυπνης Ρύθμισης. Σε περίπτωση εφαρμογής του SME Test, το συμπληρωμένο ερωτηματολόγιο θα προωθείται στη Μονάδα Αξιολόγησης για το SME Test για ποιοτική αξιολόγηση της ανάλυσης των επιπτώσεων στις μικρομεσαίες επιχειρήσεις.
- ❖ Κατά την υποβολή του προτεινόμενου νομοθετικού μέτρου στο Υπουργικό Συμβούλιο (ΥΣ) για έγκριση, αυτό θα πρέπει να συνοδεύεται από το συμπληρωμένο ερωτηματολόγιο AA και τη σχετική γνωμάτευση της Μονάδας Αξιολόγησης για το SME Test, όπου εφαρμόζεται.



ΕΝΟΤΗΤΑ Α: ΒΑΣΙΚΑ ΣΤΟΙΧΕΙΑ ΝΟΜΟΘΕΤΙΚΗΣ ΠΡΟΤΑΣΗΣ		
<p>Τίτλος Προτεινόμενης Νομοθεσίας</p> <p>Σημ.: Σε περίπτωση που δεν εξυπακούεται να καταγραφεί και ο τίτλος της σχετικής ευρωπαϊκής νομοθεσίας</p>	<p>Ο περί Επιστημονικού Τεχνικού Επιμελητηρίου Κύπρου (τροποποιητικός) νόμος του 2021.</p> <p>Πράξη της Ευρωπαϊκής Ένωσης με τίτλο «Οδηγία 2005/36/ΕΚ του Ευρωπαϊκού Κοινοβουλίου και του Συμβουλίου της 7<sup>ης</sup> Σεπτεμβρίου 2005 σχετικά με την αναγνώριση των επαγγελματικών προσόντων, ως αυτή έχει τροποποιηθεί μέχρι σήμερα</p>	
<b>ΣΤΟΙΧΕΙΑ ΕΠΙΚΟΙΝΩΝΙΑΣ</b>		
Αρμόδιο Υπουργείο	Υπουργείο Μεταφορών Επικοινωνιών και Έργων	
Αρμόδιο Τμήμα/ Υπηρεσία/ Γραφείο εφαρμογής της προτεινόμενης νομοθεσίας	Επιστημονικό Τεχνικό Επιμελητήριο Κύπρου (ΕΤΕΚ)	
Στοιχεία επικοινωνίας λειτουργού αρμόδιου για διεξαγωγή ΑΑ	Όνομα: Χρίστος Μαξούλης	
	Τίτλος: Ανώτερος Λειτουργός	
	e-mail: <a href="mailto:c.maxoulis@etek.org.cy">c.maxoulis@etek.org.cy</a>	
	Τηλέφωνο: 22 877538	
<b>ΤΥΠΟΣ ΝΟΜΟΘΕΣΙΑΣ</b>	Επέλεξε (v)	Προσδιορίστε συνοπτικά τις σημαντικότερες διατάξεις <sup>1</sup> της νέας νομοθεσίας ή, κατά περίπτωση, τις κύριες διατάξεις που τροποποιούνται, αντικαθίστανται, καταργούνται ή κωδικοποιούνται <sup>2</sup>
Νέα νομοθεσία		
Κατάργηση (πλήρης) υφιστάμενης		

<sup>1</sup> Σε περίπτωση νέας νομοθεσίας, να γίνεται αναφορά στις σημαντικότερες διατάξεις του νομοσχεδίου όπου διαφαίνεται το βασικό αντικείμενο, η στόχευση, η ρυθμιζόμενη ομάδα στόχος και οι βασικές ρυθμίσεις που εισάγει το νομοσχέδιο. Σε περίπτωση πλήρους κατάργησης υφιστάμενης νομοθεσίας δεν απαιτείται ο προσδιορισμός των επιμέρους διατάξεων.

<sup>2</sup> Σε περίπτωση εναρμονιστικής με το ευρωπαϊκό δίκαιο νομοθεσίας πρέπει να υποβάλλεται συγκριτικός πίνακας αντιστοιχίας των προνοιών της ευρωπαϊκής νομοθεσίας και των αντιστοιχών στο προτεινόμενο νομοσχέδιο

νομοθεσίας		
<p>Τροποποίηση / αντικατάσταση / εκσυγχρονισμός / κατάργηση προνοιών υφιστάμενης νομοθεσίας</p>	<p>(v)</p>	<p>Το προτεινόμενο νομοσχέδιο για τη τροποποίηση του περί ΕΤΕΚ Νόμου αποσκοπεί στην πλήρη συμμόρφωση και εναρμόνιση με το Ευρωπαϊκό Δίκαιο, με την πράξη της Ευρωπαϊκής Ένωσης με τίτλο «Οδηγία 2005/36/ΕΚ του Ευρωπαϊκού Κοινοβουλίου και του Συμβουλίου της 7<sup>ης</sup> Σεπτεμβρίου 2005 σχετικά με την αναγνώριση των επαγγελματικών προσόντων, ως αυτή έχει τροποποιηθεί μέχρι σήμερα, και συγκεκριμένα στην:</p> <ul style="list-style-type: none"> <li>- Τροποποίηση του άρθρου 7(1) με την προσθήκη πρόνοιας, ώστε να διασφαλίζεται ότι εμπίπτει στο πεδίο εφαρμογής του εν λόγω άρθρου και η περίπτωση της πρώτης πρόσβασης στο επάγγελμα στην Κυπριακή Δημοκρατία από νέους πτυχιούχους μηχανικούς υπηκόους άλλων κρατών μελών, για σκοπούς συμμόρφωσης με το άρθρο 49 της ΣΛΕΕ.</li> <li>- Τροποποίηση του άρθρου 7(3) με την προσθήκη πρόνοιας, ώστε να διασφαλίζεται ότι εμπίπτει στο πεδίο εφαρμογής του εν λόγω άρθρου και η περίπτωση της πρώτης πρόσβασης στο επάγγελμα στην Κυπριακή Δημοκρατία από νέους πτυχιούχους αρχιτεκτονικής υπηκόους άλλων κρατών μελών, για σκοπούς συμμόρφωσης με το άρθρο 49 της ΣΛΕΕ.</li> <li>- Τροποποίηση του άρθρου 7(4) με την προσθήκη μετά την τέταρτη επιφύλαξη νέας επιφύλαξης, με την οποία διευκρινίζεται και/ή αποσαφηνίζεται ότι, το Επιμελητήριο εφαρμόζει τους γενικούς κανόνες αναγνώρισης επαγγελματικών προσόντων και για το επάγγελμα του Αρχιτέκτονα, για σκοπούς εναρμόνισης με το Κεφάλαιο I του</li> </ul>

	<p>Τίτλου III της Οδηγίας 2005/36/ΕΚ, ως έχει τροποποιηθεί.</p> <ul style="list-style-type: none"> <li>- Τροποποίηση του άρθρου 7(5)(δ) με τη διαγραφή και αντικατάσταση της 3<sup>ης</sup> πρότασης αυτού, ώστε να αποσαφηνιστεί ότι αναφέρεται στην περίοδο κατά την οποία ο δικαιούχος έλαβε την άδεια να φέρει τον επαγγελματικό τίτλο του αρχιτέκτονα, αντί στην ημερομηνία έκδοσης των βεβαιώσεων, με απώτερο σκοπό να συνάδει με το άρθρο 49(2) της Οδηγίας 2005/36/ΕΚ, ως έχει τροποποιηθεί.</li> <li>- Τροποποίηση του άρθρου 7(6) με την προσθήκη πρόνοιας, ώστε να διασφαλίζεται ότι εμπίπτει στο πεδίο εφαρμογής του εν λόγω άρθρου και η περίπτωση της πρώτης πρόσβασης στο επάγγελμα στην Κυπριακή Δημοκρατία από νέους πτυχιούχους πολιτικής μηχανικής υπηκόους άλλων κρατών μελών, για σκοπούς συμμόρφωσης με το άρθρο 49 της ΣΛΕΕ.</li> <li>- Τροποποίηση του Πρώτου Παραρτήματος του νόμου με την διαγραφή και αντικατάσταση του με νέο, ώστε αυτό να συνάδει με το αντίστοιχο και επικαιροποιημένο Παράρτημα V της Οδηγίας 2005/36/ΕΚ, ως έχει τροποποιηθεί, καθώς αυτό δεν είχε τροποποιηθεί με τον Ν.197(Ι)/2020.</li> <li>- Τροποποίηση του Τρίτου Παραρτήματος του νόμου με την διαγραφή και αντικατάσταση του με νέο, στο οποίο περιλαμβάνονται οι σχετικές επιφυλάξεις για τους τίτλους της Τσεχίας, της Σλοβακίας, της Εσθονίας, της Κροατίας, της Λετονίας, της Λιθουανίας και της Σλοβενίας, οι οποίες δεν είχαν περιληφθεί στον τροποποιητικό Ν.159(Ι)/2019 στο</li> </ul>
--	---

		Τρίτο Παράρτημα του Νόμου, για σκοπούς εναρμόνισης και με το άρθρο 23 της Οδηγίας 2005/36, ως έχει τροποποιηθεί.
Κωδικοποίηση υφιστάμενης νομοθεσίας		
<b>ΥΙΟΘΕΤΗΣΗ / ΕΝΑΡΜΟΝΙΣΗ</b>	<b>Παρακαλώ εξηγήστε</b>	
Πότε λήγει η προθεσμία υιοθέτησης της Οδηγίας;	<p>Η οδηγία 2005/36/ΕΚ εφαρμόζεται από τις 20 Οκτωβρίου 2005 και έπρεπε να θεσπιστεί νομοθετικά στις χώρες της ΕΕ έως τις 20 Οκτωβρίου 2007. <a href="https://eur-lex.europa.eu/legal-content/EL/TXT/?uri=CELEX:32005L0036">https://eur-lex.europa.eu/legal-content/EL/TXT/?uri=CELEX:32005L0036</a></p> <p>Οι τροποποιήσεις που εισήγαγε η οδηγία 2013/55/ΕΕ εφαρμόζονται από τις 17 Ιανουαρίου 2014 και έπρεπε να θεσπιστούν νομοθετικά στις χώρες της ΕΕ έως τις 18 Ιανουαρίου 2016. <a href="https://eur-lex.europa.eu/legal-content/EL/TXT/?uri=CELEX%3A32013L0055">https://eur-lex.europa.eu/legal-content/EL/TXT/?uri=CELEX%3A32013L0055</a></p> <p>Οι διατάξεις της Οδηγίας μεταφέρθηκαν στο εθνικό δίκαιο με τις τροποποιήσεις διαφόρων νομοθεσιών μεταξύ των οποίων και ο Ν.159(Ι)/2019. Η προτεινόμενη τροποποίηση προκύπτει από τις παρατηρήσεις και προειδοποιήσεις που έλαβε η Κυπριακή Δημοκρατία από την Ευρωπαϊκή Επιτροπή για πλήρη συμμόρφωση και εναρμόνιση.</p>	
Να επισημανθούν τυχόν προβλήματα / εμπόδια για έγκαιρη εφαρμογή της προτεινόμενης νομοθεσίας και τυχόν συνέπειες από τη μη έγκαιρη υιοθέτηση της ευρωπαϊκής νομοθεσίας.	<p>Η μη έγκαιρη υιοθέτηση της προτεινόμενης τροποποίησης για συμμόρφωση με της παρατηρήσεις της Ευρωπαϊκής Επιτροπής θα συνεπάγεται την ενεργοποίηση των προβλεπόμενων διαδικασιών από την Ευρωπαϊκή Επιτροπή κατά της Κυπριακής Δημοκρατίας</p>	
Εκκρεμούν τυχόν νομικά μέτρα εναντίον της Κυπριακής Δημοκρατίας σε σχέση με την υπό αναφορά ευρωπαϊκή νομοθεσία; Παρακαλώ εξηγήστε και επισυνάψτε τυχόν σχετική αλληλογραφία (EU Pilot).	<ol style="list-style-type: none"> <li>1. «Προειδοποιητική Επιστολή/Παράβαση αρ.2017/4086» ημερομηνίας 06.11.2020</li> <li>2. «Συμπληρωματική Προειδοποιητική Επιστολή-Παράβαση αριθ.2020/2270» ημερομηνίας 18.11.2020 [Παράρτημα Α]</li> <li>3. Επιστολή απάντησης Επιμελητηρίου [Παράρτημα Β]</li> <li>4. Προσχέδιο Επιστολής Απάντησης Κυπριακής Δημοκρατίας [Παράρτημα Γ] [επισυνάπτονται]</li> </ol>	

ΕΝΟΤΗΤΑ Β: ΚΑΤΑΓΡΑΦΗ ΑΠΟΤΕΛΕΣΜΑΤΩΝ ΑΝΑΛΥΣΗΣ ΑΝΤΙΚΤΥΠΟΥ		
B1	ΑΝΤΙΚΕΙΜΕΝΟ ΕΥΡΩΠΑΪΚΗΣ ΝΟΜΟΘΕΣΙΑΣ	Περιγραφή της ευρωπαϊκής νομοθεσίας στην εναρμόνιση με την οποία στοχεύει η προτεινόμενη ρύθμιση (να περιληφθούν σχετικοί ηλεκτρονικοί σύνδεσμοι τόσο για την ευρωπαϊκή νομοθεσία όσο και για την ΑΑ σε επίπεδο ΕΕ, αν υπάρχει).
B1.1	Αντικείμενο / στόχευση / επιδιωκόμενα αποτελέσματα από την εφαρμογή της νομοθεσίας	Εναρμόνιση του περί ΕΤΕΚ Νόμου με την Οδηγία και συμμόρφωση με τις παρατηρήσεις της Ευρωπαϊκής Επιτροπής, για την αμοιβαία αναγνώριση των επαγγελματικών προσόντων.  Σκοπός της οδηγίας είναι η παροχή πρόσβασης των επαγγελματιών στις αγορές εργασίας άλλων χωρών της ΕΕ, η περαιτέρω διευκόλυνση της διασυνοριακής παροχής υπηρεσιών και η απλούστευση των διοικητικών διαδικασιών.
B1.2	Έχει διεξαχθεί Ανάλυση Αντίκτυπου για τη νομοθεσία σε επίπεδο ΕΕ και ποια τα κύρια συμπεράσματά της?	
B2	ΑΞΙΟΛΟΓΗΣΗ ΕΝΑΛΛΑΚΤΙΚΩΝ ΕΠΙΛΟΓΩΝ	Περιγραφή νομοθετικής ή /και άλλης ρύθμισης που έχει εξεταστεί για τον ίδιο σκοπό, αν εφαρμόζεται
B2.1	Πρώτη επιλογή (προτεινόμενη)	Η προτεινόμενη
B2.2	Δεύτερη επιλογή	
B2.3	Τρίτη επιλογή	
...	...	
B2α	Αιτιολόγηση της προτεινόμενης επιλογής	
B3	ΔΙΑΒΟΥΛΕΥΣΗ	Περιγραφή της διαδικασίας διαβούλευσης
B3.1	Έχει πραγματοποιηθεί διάλογος κατά την διαμόρφωση της προτεινόμενης νομοθεσίας	ΝΑΙ/ΟΧΙ Οι επιστολές της Ευρωπαϊκής Επιτροπής έχουν ληφθεί από τα ακόλουθα

	ή/και διεξαγωγής της σχετικής ΑΑ με τη Δημόσια Υπηρεσία (άλλα εμπλεκόμενα υπουργεία/ υπηρεσίες / τμήματα);	Τμήματα/Υπηρεσίες, συζητήθηκε μεταξύ τους το εν λόγω ζήτημα και προωθήθηκε η απάντηση της Κυπριακής Δημοκρατίας, βάσει της οποίας έχει ετοιμαστεί η προτεινόμενη τροποποίηση: 1. Τμήμα Εργασίας – Υπουργείο Εργασίας, Πρόνοιας και Κοινωνικών Ασφαλίσεων 2. ΕΤΕΚ-Υπουργείο Μεταφορών Επικοινωνιών και Έργων 3. Νομική Υπηρεσία 4. Υπουργείο Εξωτερικών 5. Μόνιμη Αντιπροσωπεία της Κυπριακής Δημοκρατίας στην Ευρωπαϊκή Ένωση
B3.2	Σε ποιο στάδιο πραγματοποιήθηκε ο διάλογος με Δημόσια Υπηρεσία, με ποιους φορείς και ποια τα κύρια αποτελέσματά του (συνοπτικά);  <i>[Παρακαλώ επισυνάψετε τυχόν διαθέσιμα σχετικά έγγραφα]</i>	Ως ανωτέρω
B3.3	Έχει πραγματοποιηθεί διαβούλευση κατά την διαμόρφωση της προτεινόμενης νομοθεσίας ή/και διεξαγωγής της σχετικής ΑΑ με άλλους άμεσα εμπλεκόμενους φορείς(Stakeholders);	ΝΑΙ/ΟΧΙ  ΝΑΙ
B3.4	Σε ποιο/α στάδιο/α πραγματοποιήθηκε η διαβούλευση με άλλους άμεσα εμπλεκόμενους φορείς(Stakeholders);;	<i>(π.χ. αξιολόγηση εναλλακτικών επιλογών, συλλογή δεδομένων, ανάλυση επιπτώσεων, σύνταξη νομοθεσίας)</i> Το εν λόγω θέμα απασχόλησε το Επιμελητήριο σε διαδοχικές συνεδρίες των συλλογικών του οργάνων, στα οποία μετέχουν Μέλη του Επιμελητηρίου, τα οποία επίσης μετέχουν ή/και προϊστανται των επιμέρους επαγγελματικών οργανώσεων του χώρου. Ακολούθως, η προτεινόμενη τροποποίηση διαμορφώθηκε και έλαβε την έγκριση του Επιμελητηρίου.
B3.5	Με ποιους φορείς πραγματοποιήθηκε η διαβούλευση με άλλους άμεσα	<i>(π.χ. κοινωνικά σύνολα, εκπροσώπους επιχειρήσεων, περιβαλλοντικές οργανώσεις)</i>

	<p>εμπλεκόμενους φορείς(Stakeholders);;</p> <p>Σε περίπτωση που εκτιμάται ότι η πρόταση αναμένεται να έχει οικονομικές επιπτώσεις για τις επιχειρήσεις, να εξηγηθεί κατά πόσο έχει διεξαχθεί διαβούλευση με εκπροσώπους της επιχειρηματικής κοινότητας και κυρίως των μικρομεσαίων επιχειρήσεων.</p>	
B3.6	<p>Τι μέθοδοι χρησιμοποιήθηκαν για τη διεξαγωγή της διαβούλευσης με άλλους άμεσα εμπλεκόμενους φορείς(Stakeholders); σε κάθε στάδιο και ποια η χρονική διάρκεια της διαβούλευσης στην κάθε περίπτωση;</p>	<p>(π.χ. συζητήσεις/ συσκέψεις, γραπτή επικοινωνία, δημόσιες ακροάσεις, στοχευμένες ομάδες, εμπλοκή εμπειρογνομόνων, ανάρτηση στο διαδίκτυο)</p> <p>Ως ανωτέρω</p>
B3.7	<p>Ποια τα κύρια αποτελέσματα της διαβούλευσης με άλλους άμεσα εμπλεκόμενους φορείς(Stakeholders);;</p> <p>[Παρακαλώ επισυνάψτε τυχόν διαθέσιμα σχετικά έγγραφα]</p>	Ως ανωτέρω
B4	<p><b>ΟΙΚΟΝΟΜΙΚΕΣ ΕΠΙΠΤΩΣΕΙΣ</b></p>	<p>[Σε περίπτωση τυχόν επιπτώσεων για τις επιχειρήσεις να επισημανθεί αν αυτές αναμένεται να είναι σημαντικές και δυσανάλογα βαρύτερες για τις Μικρομεσαίες και κυρίως για τις Πολύ Μικρές ή/και Μικρές επιχειρήσεις (SME Test.)]</p>
	<p>Έχει εκπονηθεί ειδική οικονομική μελέτη για το αντικείμενο / σκοπό της προτεινόμενης νομοθεσίας;</p> <p>[Αν Ναι, να επισυναφθεί]</p>	<p>Ναι</p> <p>Όχι</p>
B4.1	Από την εφαρμογή της	<p>Ναι / Όχι</p> <p>Εξηγείστε</p>

	<p>προτεινόμενης νομοθεσίας αναμένεται να προκύπτει οποιοσδήποτε σημαντικός οικονομικός αντίκτυπος για τους πολίτες / νοικοκυριά, τις επιχειρήσεις ή αντίκτυπος στο μακροοικονομικό περιβάλλον της χώρας?</p> <p>[Αν Ναι εξηγήστε συνοπτικά, αν Όχι προχωρήστε στην ερώτηση B5]</p>	ΟΧΙ				
B4.2	<p>Η προτεινόμενη νομοθεσία οδηγεί σε αύξηση του ΔΦ και του κόστους συμμόρφωσης για τους πολίτες μέσω πρόσθετων νομικών υποχρεώσεων συμμόρφωσης;</p> <p>[Αν Ναι δώστε εκτίμηση κόστους και εξηγήστε συνοπτικά, αν Όχι προχωρήστε στην ερώτηση B4.4]</p>	ΟΧΙ				(Απάντηση σε € + εξηγήσεις)
B4.3	<p>Να αιτιολογηθεί σε περίπτωση που προκύπτει αλλά δεν μπορεί να ποσοτικοποιηθεί ο ΔΦ και να αναλυθούν εν συντομία οι σχετικές αναμενόμενες επιπτώσεις, βάση ποιοτικής προσέγγισης</p>	<i>Δεν εφαρμόζεται</i>				
B4.4	<p>ΑΝΤΙΚΤΥΠΟΣ ΣΤΙΣ ΜΙΚΡΟΜΕΣΑΙΕΣ ΕΠΙΧΕΙΡΗΣΕΙΣ<sup>3</sup> (SME Test)</p>	Πολύ Μικρές (1-9)	Μικρές (10-49)	Μεσαίες (50-249)	Μεγάλες (250+)	
B4.4α	<p>Η προτεινόμενη νομοθεσία οδηγεί σε αύξηση του ΔΦ και του κόστους συμμόρφωσης για</p>	ΟΧΙ	ΟΧΙ	ΟΧΙ	ΟΧΙ	

<sup>3</sup> Μικρομεσαίες επιχειρήσεις (ΜΜΕ) θεωρούνται αυτές που εργοδοτούν λιγότερους από 250 υπαλλήλους και των οποίων ο ετήσιος κύκλος εργασιών δεν υπερβαίνει τα €50 εκ. ή το σύνολο του ετήσιου ισολογισμού τους δεν υπερβαίνει τα €43 εκ..



	τις επιχειρήσεις μέσω πρόσθετων νομικών υποχρεώσεων συμμόρφωσης;  [Απαντήστε Ναι/Όχι για κάθε κατηγορία. Αν Όχι σε όλες προχωρήστε στην ερώτηση B5.6]				
B4.4β	Πληθυσμός επιχειρήσεων που επηρεάζονται				
B4.4γ	Εκτίμηση ΔΦ για κάθε κατηγορία	(Απάντηση σε € ± εξηγήσεις)			
B4.4δ	Να αιτιολογηθεί σε περίπτωση που προκύπτει αλλά δεν μπορεί να ποσοτικοποιηθεί ο ΔΦ για τις επιχειρήσεις και να αναλυθούν εν συντομία οι σχετικές αναμενόμενες επιπτώσεις, λαμβανομένου υπόψη του μεγέθους των επιχειρήσεων, βάση ποιοτικής προσέγγισης				
ΜΕΤΡΙΑΣΜΟΣ ΑΝΤΙΚΤΥΠΟΥ {SME Test}		Να απαντηθεί αν Ναι στη B4.4α για Μικρές και Πολύ Μικρές επιχειρήσεις (δεν εξαιρούνται) και προκύπτει σημαντικός και δυσανάλογος ΔΦ βάση εκτιμήσεων στη B4.4γ ή B4.4δ ή άλλη δυσανάλογη επιβάρυνση μεταξύ επιχειρήσεων βάση της B4.1 (να διευκρινιστεί πιο κάτω)			
B4.5	Έχουν αξιολογηθεί/προωθούνται μέτρα μετριασμού του αντίκτυπου ή αντισταθμιστικά μέτρα για τις μικρές και πολύ μικρές επιχειρήσεις; Αν Ναι, ποια είναι αυτά και γιατί; Αν Όχι, να αιτιολογηθεί.	Δεν εφαρμόζεται			
B5	ΕΠΙΠΤΩΣΕΙΣ ΣΤΗ ΔΗΜΟΣΙΑ ΥΠΗΡΕΣΙΑ				
B5.1	Από την εφαρμογή της	Ναι / Όχι	Εξηγείστε		

	<p>προτεινόμενης νομοθεσίας αναμένεται να προκύπτει οποιοσδήποτε σημαντικός αντίκτυπος ως προς τη δομή, οργάνωση και λειτουργία της δημόσιας υπηρεσίας?</p> <p>[Αν Ναι εξηγήστε συνοπτικά, αν Όχι προχωρήστε στην ερώτηση Β6]</p>	ΟΧΙ	
B5.2	<p>Η προτεινόμενη νομοθεσία οδηγεί σε αύξηση του ΔΦ για τη δημόσια υπηρεσία μέσω πρόσθετων διαδικασιών;</p> <p>[Αν Ναι δώστε εκτίμηση κόστους και εξηγήστε συνοπτικά, αν Όχι προχωρήστε στην ερώτηση Β6]</p>	ΟΧΙ	(Απάντηση σε € + εξηγήσεις)
B5.3	<p>Να αιτιολογηθεί σε περίπτωση που προκύπτει αλλά δεν μπορεί να ποσοτικοποιηθεί ο ΔΦ και να αναλυθούν εν συντομία οι σχετικές αναμενόμενες επιπτώσεις, βάση ποιοτικής προσέγγισης</p>		Δεν εφαρμόζεται
B6	<b>ΚΟΙΝΩΝΙΚΕΣ ΕΠΙΠΤΩΣΕΙΣ</b>		
B6.1	<p>Από την εφαρμογή της προτεινόμενης νομοθεσίας αναμένεται να προκύπτει οποιοσδήποτε σημαντικός κοινωνικός αντίκτυπος?</p> <p>[Αν Ναι εξηγήστε συνοπτικά, αν Όχι προχωρήστε στην ερώτηση Β7]</p>	<p>Ναι / Όχι</p> <p>ΝΑΙ</p>	<p><b>Εξηγήστε</b></p> <p>(π.χ. θα υπάρξουν θετικές ή αρνητικές επιπτώσεις, θα υπάρξουν άμεσες ή αρνητικές επιπτώσεις;)</p> <p>Θα υπάρξουν άμεσες και θετικές επιπτώσεις, καθώς διευρύνεται το πλαίσιο πρόσβασης στο επάγγελμα πτυχιούχων μηχανικών στην Κυπριακή Δημοκρατία και ο περί ΕΤΕΚ Νόμος εναρμονίζεται με το Ευρωπαϊκό Δίκαιο σύμφωνα με τις παρατηρήσεις της Ευρωπαϊκής Επιτροπής.</p>
B7	<b>ΠΕΡΙΒΑΛΛΟΝΤΙΚΕΣ ΕΠΙΠΤΩΣΕΙΣ</b>		

		Εξηγείστε		
B7.1	Από την εφαρμογή της προτεινόμενης νομοθεσίας αναμένεται να προκύπτει οποιοσδήποτε σημαντικός περιβαλλοντικός αντίκτυπος?  [Αν Ναι εξηγήστε συνοπτικά, αν Όχι προχωρήστε στην Ενότητα Γ]	Ναι / Όχι		
		ΟΧΙ	(π.χ. θα υπάρχουν θετικές ή αρνητικές επιπτώσεις, θα υπάρχουν άμεσες ή αρνητικές επιπτώσεις;)	
B8	ΕΠΙΧΡΥΣΩΣΗ" ΝΟΜΟΘΕΣΙΑΣ (Gold-Plating)	Να απαντηθεί στη βάση σύγκρισης της νομοθετικής πρότασης που προωθείται με το περιεχόμενο της νομοθεσίας όπως αυτή έχει εγκριθεί σε επίπεδο ΕΕ		
B8.1	Η προτεινόμενη νομοθεσία περιλαμβάνει πρόνοιες πέραν των ελάχιστων απαιτήσεων της Ευρωπαϊκής Νομοθεσίας; Αν Ναι, ποιες είναι αυτές και γιατί;	ΟΧΙ		
B8.2	Εκτίμηση τυχόν πρόσθετου ΔΦ που προκύπτει ως αποτέλεσμα των πρόσθετων προνοιών	Πολίτες	Επιχειρήσεις	Δημόσια Υπηρεσία
		N/A	N/A	N/A

Γ. ΣΥΝΟΨΗ ΑΠΟΤΕΛΕΣΜΑΤΩΝ ΑΝΑΛΥΣΗΣ ΑΝΤΙΚΤΥΠΟΥ			
[Το παρόν Τμήμα μπορεί να αξιοποιηθεί για σκοπούς δημοσίευσης των αποτελεσμάτων της ΑΑ]			
Συμπληρώστε βάση των απαντήσεων που έχουν δοθεί στις σχετικές ερωτήσεις πιο πάνω			
ΜΕΤΑΦΟΡΑ ΝΟΜΟΘΕΣΙΑΣ ΕΕ ΣΤΟ ΕΘΝΙΚΟ ΔΙΚΑΙΟ			
Ενότητες ΑΑ	Σχετικές ερωτήσεις	Συνοπτικά τα κύρια αποτελέσματα της ανάλυσης (μεγιστο 10 γραμμές ανά ενότητα)	Δ/Ε
1. Αξιολόγηση εναλλακτικών επιλογών	B1-B2	ΔΕΝ ΥΠΑΡΧΟΥΝ ΕΝΑΛΛΑΚΤΙΚΕΣ ΕΠΙΛΟΓΕΣ	
2. Διαδικασίες Διαβούλευσης	B3	ΩΣ ΑΝΑΦΕΡΕΤΑΙ ΑΝΩΤΕΡΩ	
3. Καταγραφή βασικών οικονομικών, κοινωνικών ή/και περιβαλλοντικών επιπτώσεων	B4-B7		Δ/Ε
4. Εκτίμηση ΔΦ	B4.2-B4.4 B5.2-B5.3		Δ/Ε
5. Ειδική ανάλυση επιπτώσεων για Μικρομεσαίες Επιχειρήσεις {Σύνοψη SME Test}	B4.4 B4.5		Δ/Ε
6. Εκτίμηση «Επιχρύσωσης» νομοθεσίας (gold plating)	B8		Δ/Ε

ΕΛΕΓΧΟΣ ΣΕ ΕΠΙΠΕΔΟ ΑΡΜΟΔΙΟΥ ΥΠΟΥΡΓΕΙΟΥ	
Επιβεβαιώνεται ότι το περιεχόμενο της πιο πάνω ΑΑ έχει ελεγχθεί και τα αποτελέσματα αυτής επικυρώνονται από τον/η Γενικό Διευθυντή/ρια του Υπουργείου	
Υπογραφή	
Όνοματεπώνυμο	
Τίτλος/Υπουργείο	
Ημερομηνία	

**ΑΞΙΟΛΟΓΗΣΗ ΠΟΙΟΤΗΤΑΣ SME TEST (όπου εφαρμόζεται)**

[Το παρόν Τμήμα συμπληρώνεται από εκπρόσωπο της Μονάδας Αξιολόγησης για το SME Test]

Συμπληρώστε βάση σχετικής αξιολόγησης για το επίπεδο/ποιότητα ανάλυσης στην κάθε υπο-ενότητα και συνολικά  
 [Επιλέξτε με V το καταλληλότερο μεταξύ ΜΕ – Μη Επαρκής, Ι- Ικανοποιητική, Π – Πλήρης και επεξηγήστε αν κρίνεται αναγκαίο]

Ενότητα				Δ/Ε	Σχόλιο/ Επεξήγηση
1. Αναγκαιότητα πρότασης και αξιολόγηση εναλλακτικών επιλογών ρύθμισης					
2. Διαδικασίες διαβούλευσης – εμπλοκή επιχειρηματικής κοινότητας					
3. Ανάλυση Αντίκτυπου στο σύνολο και στις επιμέρους κατηγορίες επιχειρήσεων					
4. Προώθηση ή αιτιολόγηση της μη προώθησης μέτρων μετριασμού (όπου εφαρμόζεται)					
Συνολική Αξιολόγηση του SME Test					

**ΔΙΑΔΙΚΑΣΙΑ ΑΞΙΟΛΟΓΗΣΗΣ SME TEST**

Ημερομηνία παραλαβής του συμπληρωμένου ερωτηματολογίου

Ημερομηνία

ολοκλήρωσης ελέγχου SME Test	
<b>ΣΥΣΤΑΣΕΙΣ / ΕΠΙΣΗΜΑΝΣΕΙΣ</b>	
Συστάσεις προς το αρμόδιο Υπουργείο:	
Επισημάνσεις προς το Υπουργικό Συμβούλιο:	
<b>ΕΠΙΚΟΙΝΩΝΙΑ</b>	
Στοιχεία επικοινωνίας εκπροσώπου Μονάδας Αξιολόγησης για το SME Test	Όνομα:
	Email:
	Τηλέφωνο:
Υπογραφή	

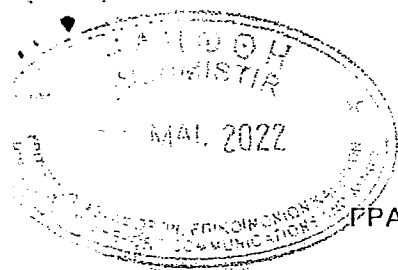

ΚΥΠΡΙΑΚΗ ΔΗΜΟΚΡΑΤΙΑ  
ΓΡΑΜΜΑΤΕΙΑ ΥΠΟΥΡΓΙΚΟΥ ΣΥΜΒΟΥΛΙΟΥ

ρ. Φακ.: Υ.Σ. 05.05.008  
ρ. Τηλ.: 22602850  
ρ. Φαξ.: 22663476  
-mail: [gioulianos@cm.gov.cy](mailto:gioulianos@cm.gov.cy)

ΠΑΛ  
31/5

Ψ  
ΔΝ  
Απεργία  
Κατ με εισαγωγή  
Προσ με εισαγωγή  
30 Μαΐου 2022  
Βοήθη +  
Επιμελή Εισαγ  
#11  
1/6

νικό Διευθυντή  
τουργείου Μεταφορών, Επικοινωνιών και Έργων,

Θέμα: Προσχέδιο Απόφασης με τίτλο: «Νομοσχέδιο με τίτλο: «Ο περί  
Επιστημονικού Τεχνικού Επιμελητηρίου Κύπρου (Τροποποιητικός)  
Νόμος του 2022».

Έχω οδηγίες να αναφερθώ στο πιο πάνω θέμα και να σας διαβιβάσω, συνημμένα, το προσχέδιο της σχετικής Απόφασης του Υπουργικού Συμβουλίου, η οποία λήφθηκε στη συνεδρία του ημερ. 27.5.2022, για τις δικές σας ενέργειες.

(Γεώργιος Π. Ιουλιανού)

για Γραμματέα  
Υπουργικού Συμβουλίου

κ/επιστολή προς ΓΔ. Υπ. ΜΕΕ

## ΠΡΟΣΧΕΔΙΟ

### Απόσπασμα από τα Πρακτικά της Συνεδρίας του Υπουργικού Συμβουλίου Ημερομηνίας 27/5/2022

Νομοσχέδιο με τίτλο: «Ο περί Επιστημονικού Τεχνικού Επιμελητηρίου Κύπρου (Τροποποιητικός) Νόμος του 2022».

(Αρ. Πρότασης 678/2022).

Αρ. Απόφασης

1. Το Συμβούλιο αποφάσισε:
  - α) Να εγκρίνει το νομοσχέδιο με τίτλο «Ο περί Επιστημονικού Τεχνικού Επιμελητηρίου Κύπρου (Τροποποιητικός) Νόμος του 2022», αντίγραφο του οποίου επισυνάπτεται στην Πρόταση ως Παράρτημα Ι.
  - β) Να εξουσιοδοτήσει τον Υπουργό Μεταφορών, Επικοινωνιών και Έργων:
    - i) Να καταθέσει το πιο πάνω νομοσχέδιο στη Βουλή των Αντιπροσώπων, για ψήφισή του σε Νόμο.
    - ii) Να επιφέρει, στο εν λόγω νομοσχέδιο, οποιεσδήποτε τροποποιήσεις κρίνει σκόπιμες κατά το στάδιο της επεξεργασίας και συζήτησής του στη Βουλή των Αντιπροσώπων, προ της ψήφισής του, άνευ επαναφοράς του στο Συμβούλιο.
2. Σκοπός του πιο πάνω νομοσχεδίου είναι η τροποποίηση του περί Επιστημονικού Τεχνικού Επιμελητηρίου Νόμου για σκοπούς πληρέστερης συμβατότητας με την Οδηγία 2013/55/ΕΕ του Ευρωπαϊκού Κοινοβουλίου και του Συμβουλίου της 20<sup>ης</sup> Νοεμβρίου 2013, για την τροποποίηση της οδηγίας 2005/36/ΕΚ σχετικά με την αναγνώριση των επαγγελματικών προσόντων και του Κανονισμού (ΕΕ) αριθ. 1024/2012 σχετικά με τη διοικητική συνεργασία μέσω του



ΠΡΟΣΧΕΔΙΟ

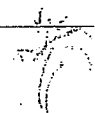

όσπασμα από τα Πρακτικά της Συνεδρίας του Υπουργικού  
Συμβουλίου Ημερομηνίας 27/5/2022

συστήματος πληροφόρησης της εσωτερικής αγοράς («κανονισμός  
IMI»). Ειδικότερα με το πιο πάνω νομοσχέδιο, τροποποιείται το άρθρο  
7 και αντικαθίστανται το Πρώτο και το Τρίτο Παράρτημα του βασικού  
νόμου.

Θεοδόσης Α. Τσιόλας

ΓΡΑΜΜΑΤΕΑΣ  
ΥΠΟΥΡΓΙΚΟΥ ΣΥΜΒΟΥΛΙΟΥ

1  
5